

ISSN 2623-5110

HRVATSKI ZAVOD ZA ZAPOŠLJAVANJE  
PODRUČNI URED K U T I N A

Crkvena 13  
Tel.: 044/691-370



MJESEČNI STATISTIČKI  
BILTEN

za siječanj 2022. godine

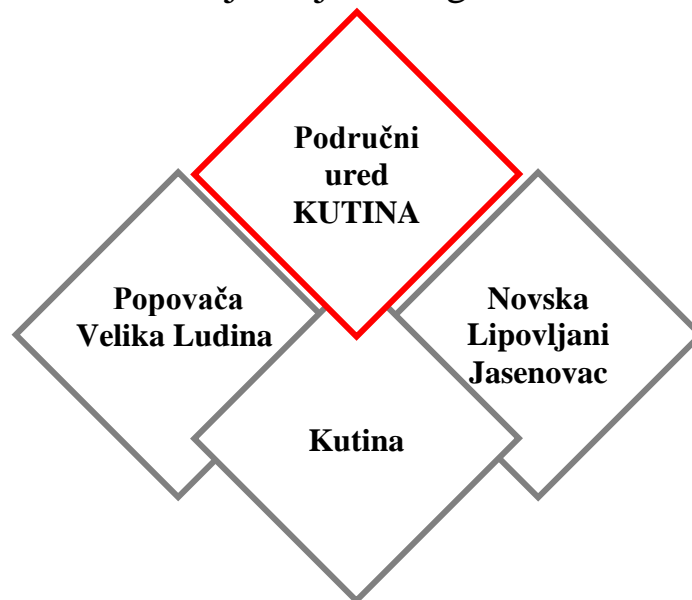

Broj: 1  
Godina: XXVII/22

Kutina, veljača 2022.

**UREDNIKA: Tanja Lovrić-Ivanković, stručna suradnica za analitiku,  
statistiku i informatiku**

**NAKLADNIK: HRVATSKI ZAVOD ZA ZAPOŠLJAVANJE  
PODRUČNI URED K U T I N A  
CRKVENA ULICA 13  
Telefon-centrala: 044/691-370  
E-mail:tanja.lovric-ivankovic@hzz.hr**

**ZA NAKLADNIKA: Mihaela Munko, dipl. soc. rad.  
v.d. PREDSTOJNICE**

**Naklada: 20 primjeraka**

# S A D R Ž A J

I		
1.	Nezaposlenost .....	1
2.	Zapošljavanje .....	2
3.	Prava za vrijeme nezaposlenosti .....	2
4.	Nezaposlenost i zapošljavanje hrvatskih branitelja .....	3
5.	Nezaposlenost i zapošljavanje osoba s invaliditetom .....	3
6.	Osnovni pokazatelji nezaposlenosti zapošljavanja i MPZ u izvještajnom periodu siječanj-prosinac 2021. godine .....	4
7.	Mjere aktivne politike zapošljavanja u 2021. godini .....	4
	Izvori podataka i objašnjenje pojmova .....	5
II	TABELARNO GRAFIČKI PRIKAZI	
1.	Nezaposlenost i zapošljavanje od 1982.-2021. godine .....	6
2.	Pregled nezaposlenih osoba i zapošljavanja tijekom siječnja 2022. ....	7
3.	Nezaposlenost i zapošljavanje siječanj-prosinac 2021. ....	8
4.	Nezaposlenost i zapošljavanje u siječnju 2021/2022. ....	9
5.	Odjavljeni iz evidencije nezaposlenih osoba u siječnju 2022. ....	10
6.	Nezaposlene osobe po stručnosti po ispostavama krajem siječnja 2022.....	11
7.	Nezaposlenost i zapošljavanje u siječnju 2022. po ispostavama .....	12
8.	Nezaposleni hrvatski branitelji krajem siječnja 2022. ....	13
9.	Nezaposlene osobe prema općini stanovanja krajem siječnja 2022.....	14
10.	Nezaposlene osobe po mjesecima .....	15
10.1	Nezaposlene osobe po mjesecima po općinama stanovanja .....	16
11.	Pregled nezaposlenih prema starosti, stručnoj spremi i radnom stažu na dan 31.01.2022. godine .....	17

# NEZAPOSLENOST I ZAPOSŁJAVANJE U SIJEČNJU 2022. GODINE ZA PODRUČNI URED KUTINA

## 1. NEZAPOSLENOST

Krajem siječnja 2022. godine na evidenciji Hrvatskog zavoda za zapošljavanje Područnog ureda Kutina evidentirano je 2.440 nezaposlenih osoba. U odnosu na prethodni mjesec (2.410) **nezaposlenost se povećala za 1,2%**. U Ispostavi Kutina (Grad Kutina) evidentirano je 847 nezaposlenih osoba što znači povećanje nezaposlenosti za 1,4%. U Ispostavi Novska (Grad Novska i Općine Lipovljani i Jasenovac) evidentirano je 1.019 nezaposlenih osoba što je povećanje za 0,4%, a u Ispostavi Popovača (Grad Popovača i Općina Velika Ludina) evidentirane su 574 nezaposlene osobe što znači povećanje za 2,5%.

Na evidenciji Zavoda za zapošljavanje Područnog ureda Kutina u siječnju bilo je:

- 348 osoba bez škole i s nezavršenom OŠ (14,3%)
- 562 osobe sa završenom OŠ (23,0%)
- 795 osoba sa srednjom školom do 3 godine i školom za KV/VKV radnike (32,6%)
- 538 osoba sa srednjom školom u trajanju od 4 i više godina (22,1%)
- 32 osobe sa završenom gimnazijom (1,3%)
- 103 osobe s višom školom i stručnim studijima (4,2%)
- 62 osobe s fakultetom, akademijom, magisterijem i doktoratom (2,5%)

Povezano sa Zakonom o tržištu rada (NN 118/18 i 32/20) dio nezaposlenih odlučio se na status tražitelja zaposlenja – osobe koje se mogu prijaviti Zavodu prema članku 13. navedenog Zakona radi savjetovanja i informiranja s ciljem razvoja upravljanja karijerom i posredovanja bez obveze redovitog javljanja, a ne smatraju se nezaposlenima iz članka 10. spomenutog zakona. Krajem siječnja evidentirano je 25 tražitelja zaposlenja koji se vode u pomoćnoj evidenciji Zavoda.

Na evidenciju Zavoda u siječnju je prijavljeno 213 nezaposlenih osoba. Njih 164 dolazi izravno iz radnog odnosa, 44 iz neaktivnosti i 5 iz redovnog školovanja. Od 213 novoprijavljenih osoba, njih 21 traži prvo zaposlenje (osobe bez radnog iskustva).

Žene u ukupnoj nezaposlenosti na području PU Kutina za izvještajni mjesec čine 56,0% dok na nivou Sisačko-moslavačke županije udio iznosi 56,2%. Na području Ispostave Novska postotak nezaposlenih žena iznosi 61,2%, na području Ispostave Popovača 51,2% i Kutine 52,9%.

Prema dobnoj strukturi najviše je zastupljeno osoba od 55 - 59 godina starosti (329), osoba od 50 – 54 godine (300) i osoba od 20 do 24 godina (284).

U odnosu na siječanj prethodne godine (2.991) evidentirano je smanjenje nezaposlenosti za 18,4%. Udio stručnih nezaposlenih osoba u ukupnoj nezaposlenosti iznosi 62,7%.

## 2. ZAPOSŁJAVANJE

Iz evidencije Hrvatskog zavoda za zapošljavanje, Područnog ureda Kutina, u siječnju je temeljem radnog odnosa zaposlena 131 osoba i to 8 bez škole i s nezavršenom osnovnom školom, 16 s osnovnom školom, 46 sa srednjom školom do 3 godine i KV/VKV, 39 sa srednjom školom od 4 i više godina, 3 s gimnazijom, 11 s višom školom i stručnim studijima i 12 osoba s fakultetima i akademijama. Izvan područja koje pokriva Područni ured Kutina, zaposleno je 44 osoba, a u inozemstvu je zaposleno 1 osoba. Temeljem drugih poslovnih aktivnosti zaposlene su 4 osobe.

Druge poslovne aktivnosti u siječnju bile su:

- ostvarivanje mjesečnog primitka koji je veći od prosječne novčane naknade u prethodnoj kalendarskoj godini – 3 osobe
- registriranje obrta, slobodnog zanimanja ili djelatnosti poljoprivrede i šumarstva – 1 osoba

Tijekom siječnja 2022. godine poslodavci su prijavili 152 potrebe za radnicima:

• Građevinarstvo	58
• Prerađivačka industrija	16
• Obrazovanje	13
• Djelatnost pružanja smještaja te pripreme i usluživanja hrane	13
• Trgovine na veliko i malo, popravak motornih vozila	10
• Djelatnost zdravstvene zaštite i socijalne skrbi	9
• Opskrba vodom, uklanjanje otpadnih voda, gospodarenje otpadom te djelatnosti sanacije okoliša	9
• Poljoprivreda, šumarstvo i ribarstvo	7
• Ostale uslužne djelatnosti	7
• Stručne, znanstvene i tehničke djelatnosti	4
• Prijevoz i skladištenje	3
• Informacije i komunikacije	1
• Javna uprava i obrana, obvezno socijalno osiguranje	1
• Umjetnost, zabava i rekreacija	1

Prema zanimanjima u siječnju su najviše traženi armirači, automehaničari, bravari, diplomirani ekonomisti, doktori obiteljske medicine, drvoprerađivački radnici, ekonomski službenici, elektroinstalateri, elektromehaničari, građevinski poslovođe, instalateri grijanja i klimatizacije, konobari, medicinske sestre, nastavnici njemačkog jezika, pečenjari, pomoćni zidari, prodavači, radnici na razvrstavanju otpada, radnici niskogradnje, radnici visokogradnje, rukovatelji građevinskim strojevima, slastičari, šumski radnici, tesari, učitelji matematike, vozači teretnog vozila, zidari itd.

*\*Nazivi zanimanja odnose se na oba spola*

## 3. PRAVA ZA VRIJEME NEZAPOSLENOSTI

Prema uvjetima definiranim u Zakonu o tržištu rada (NN118/18 i 32/20) dio nezaposlenih osoba ostvaruje pravo na novčanu naknadu. Temeljem tih propisa novčanu naknadu u siječnju koristilo je 395 nezaposlenih osoba (16,2% od ukupnog broja nezaposlenih). U odnosu na prosinac 2021. godine (369), broj korisnika novčane naknade povećao se za 7,0%. Trajnu novčanu naknadu koristi 27 nezaposlenih osoba.

#### 4. NEZAPOSLENOST I ZAPOŠLJAVANJE HRVATSKIH BRANITELJA

U ukupnom broju evidentiranih nezaposlenih osoba u siječnju ove godine na području Područnog ureda Kutina evidentirano je 227 nezaposlenih hrvatskih branitelja.

##### **Struktura nezaposlenih hrvatskih branitelja prema stručnoj spremi**

OPIS	BROJ	STRUKTURA
UKUPNO	227	100,0
Bez škole i nezavršena OŠ	31	13,7
Osnovna škola	76	33,5
Srednja škola do 3 god. i KV/VKV	74	32,5
Srednja škola od 4 i više godina	36	15,9
Gimnazije	1	0,4
Više škole	4	1,8
Fakulteti i akademije	5	2,2

#### 5. NEZAPOSLENOST I ZAPOŠLJAVANJE OSOBA S INVALIDITETOM

Krajem siječnja 2022. godine na području Područnog ureda Kutina bile su evidentirane 133 nezaposlene osobe s invaliditetom, od kojih su 86 muškaraca i 47 žena.

##### Prema mjestu stanovanja:

- Ispostava Kutina 50
- Ispostava Novska 60
- Ispostava Popovača 23

##### Struktura prema vrsti invaliditeta:

- kombinirane smetnje 45
- intelektualne teškoće 42
- tjelesni invaliditet 15
- psihičke i organske smetnje 14
- kronične bolesti 9
- oštećenje sluha 4
- oštećenje vida 2
- poremećaji glasovno govorne komunikacije 2

##### Struktura prema razini obrazovanja:

- bez škole i nezavršena osnovna škola 6
- završena osnovna škola 18
- srednja škola do 3 g. trajanja 86
- srednja škola 4 g. trajanja 19
- viša škola i stručni studiji 3
- fakulteti i akademije 1

## 6. OSNOVNI POKAZATELJI NEZAPOSLENOSTI, ZAPOŠLJAVANJA I PRAVA ZA VRIJEME NEZAPOSLENOSTI U IZVJEŠTAJNOM PERIODU SIJEČANJ-PROSINAC 2021. GODINE

Statističko praćenje kretanja nezaposlenosti i zapošljavanja te korisničkih prava za vrijeme nezaposlenosti u izvještajnom periodu siječanj-prosinac pokazuje evidentiranost:

• prosjek mjesečno nezaposlenih osoba	2.594
• prosjek mjesečno nezaposlenih žena	1.482
• prosjek mjesečno nezaposlenih zbog prestanka rada poduzeća	32
• prosjek broja osoba bez radnog iskustva	564
• ukupan broj novoprijavljenih osoba	2.387
• ukupan broj zaposlenih osoba iz evidencije	2.262
• ukupan broj brisanih osoba iz ostalih razloga	588
• ukupan broj prijavljenih potreba	2.005
• prosjek broja korisnika novčane naknade	411

## 7. AKTIVNA POLITIKA ZAPOŠLJAVANJA

Temeljem zahtjeva Područnom uredu Kutina, po mjerama aktivne politike zapošljavanja iz nadležnosti Hrvatskoga zavoda za zapošljavanje tijekom 2021. godine novouključeno je 565 osoba.

### **Pregled uključenih osoba u Mjere aktivne politike u zapošljavanju s područja Područnog ureda Kutina u 2021. godini**

<b>Vrsta mjere</b>	<b>Novouključeni u 2021. godini</b>
<b>1. Potpore za zapošljavanje</b>	<b>125</b>
<b>2. Potpore za samozapošljavanje</b>	<b>103</b>
<b>3. Javni radovi</b>	<b>71</b>
<b>4. Obrazovanje</b>	<b>157</b>
<b>5. Potpore za očuvanje radnih mjesta</b>	<b>68</b>
<b>6. Potpore za usavršavanje</b>	<b>26</b>
<b>7. Desetljeće za Rome</b>	<b>15</b>
<b>UKUPNO PU KUTINA</b>	<b>565</b>

## IZVORI PODATAKA I OBJAŠNENJE POJMOVA

**Izvori podataka** za Mjesečni statistički bilten su evidencije koje se vode u Hrvatskom zavodu za zapošljavanje prema odredbama Zakona o tržištu rada (NN 118/18 i 32/20).

**Nezaposlene osobe** – su osobe u dobi od 15 do 65 godina sposobne ili djelomično sposobne za rad koje nisu u radnom odnosu, aktivno traže posao i raspoložive su za rad i zadovoljavaju sve kriterije iz odredbi Zakona o tržištu rada, a evidentirane su u Hrvatskom zavodu za zapošljavanje na kraju izvještajnog mjeseca.

**Novoprijavljeni** – nezaposlene osobe koje su se tijekom izvještajnog mjeseca prijavile u evidenciju Hrvatskog zavoda za zapošljavanje.

### Ulazak u nezaposlenost:

1. **Izravno iz radnog odnosa** – osobe koje su prije prijave na Zavod bile u radnom odnosu
2. **Iz individualne poljoprivrede ili nekog drugog oblika rada** – osobe koje su prije prijave na Zavod bile zaposlene na vlastitom gospodarstvu ili gospodarstvu u vlasništvu obitelji, radile kao pomažući članovi obitelji i sl.
3. **Izravno iz redovnog školovanja** – osobe koje su prije prijave na Zavod bile na redovitom školovanju, tj. bili učenici ili studenti uključeni u redovito obrazovanje
4. **Iz neaktivnosti** – osobe koje prije prijave na Zavod nisu bile na redovitom školovanju i nisu radile, tj. bile su neaktivne.

**Zaposleni s evidencije** – osobe koje su se tijekom izvještajnog mjeseca zaposlile u zemlji ili inozemstvu, a bile su u evidenciji Hrvatskog zavoda za zapošljavanje.

**Brisani iz evidencije** – obuhvaća osobe odjavljene iz evidencije iz svih ostalih razloga osim zasnivanja radnog odnosa u zemlji ili inozemstvu.

**Osobe koje prvi put traže zaposlenje** – nezaposlene osobe evidentirane u Hrvatskom zavodu za zapošljavanje na kraju izvještajnog mjeseca koje nisu bile u radnom odnosu.

**Korisnici novčane naknade** – nezaposlene osobe evidentirane u Hrvatskom zavodu za zapošljavanje koje su prema odredbama Zakona o tržištu rada ostvarile novčanu naknadu tijekom izvještajnog mjeseca.

**Ostali tražitelji zaposlenja** – osobe koje se mogu prijaviti Zavodu prema članku 13. Zakona o tržištu rada (NN br. 118/18 i 32/20) radi savjetovanja i informiranja s ciljem razvoja upravljanja karijerom i posredovanja bez obveze redovitog javljanja, a ne smatraju se nezaposlenima iz članka 10. spomenutog Zakona.

### KLASIFIKACIJE:

- **Nacionalna klasifikacija djelatnosti 2007 (NKD 2007)** – za prikaz podataka po djelatnosti
- **Nacionalna klasifikacija zanimanja (NKZ)** – za prikaz podataka po rodu i vrstama zanimanja
- **Nacionalna standardna klasifikacija obrazovanja (NSKO)** – za prikaz podataka po obrazovanju



## NEZAPOSLENOST I ZAPOSŁJAVANJE OD 1982. DO 2021. GODINE

T-1

Godina	Novo-prijavljeni radi zaposlenja	Zaposleni s evidencije Zavoda za zapošljavanje	Brisani iz evidencije	Nezaposlene osobe (prosjeak)						Prijavljene potrebe za radnicima
				Ukupno		Žene	Prvi put traže zaposlenje	Korisnici novčane naknade	Korisnici zdravstvenog osiguranja	
				Broj	Verižni indeks					
1982	3973	674	1004	1432	94,4	863	933	45	373	2486
1983	1599	763	772	1447	101,0	888	863	39	325	2023
1984	1669	776	976	1479	102,2	916	889	23	382	1957
1985	1842	801	849	1408	95,2	915	859	25	430	2547
1986	1927	1023	759	1586	112,6	1029	928	47	515	2505
1987	1844	894	1022	1656	104,4	1088	876	50	471	2355
1988	2134	879	966	1741	105,1	1139	882	68	518	2021
1989	1951	869	791	1925	110,6	1232	985	86	559	1719
1990	1964	545	874	2278	118,3	1375	1095	122	675	905
1991	2366	619	1137	2759	121,1	1656	1308	403	1146	1168
1992	2859	1769	1282	2689	97,5	1707	1227	297	1202	3101
1993	2175	961	1388	2550	94,8	1649	1120	147	1065	2022
1994	2764	1287	1279	2632	103,2	1540	1163	259	1142	3131
1995	2894	1181	1199	3011	114,4	1547	1187	561	1501	3325
1996	3024	1690	1230	3290	109,3	1663	1274	826	1697	3040
1997	2787	1570	1193	3324	101,0	1715	1232	706	1842	4023
1998	2882	1694	1103	3343	100,6	1783	1158	610	2033	3789
1999	3211	1870	1086	3570	106,8	1839	1065	712		4808
2000	3796	1649	1271	3861	108,2	2001	1078	834		3653
2001	4568	2335	1706	4949	128,2	2657	1218	1389		3887
2002	3694	2241	1734	5136	103,8	2828	1309	1311		2800
2003	2653	2234	1769	4087	79,6	2484	1049	967		2337
2004	3166	1716	1101	3516	86,0	2160	945	880		1659
2005	3121	2354	886	3698	105,2	2283	992	891		2749
2006	2899	2175	959	3501	94,7	2176	953	794		2486
2007	2579	1959	866	3091	88,3	1928	834	698		2340
2008	3274	1684	812	3423	110,7	2236	751	938		1673
2009	4537	2166	1448	4370	127,7	2699	808	1274		1143
2010	4296	2032	1843	4988	114,1	2855	920	1238		1238
2011	4634	2465	1944	4897	98,2	2804	982	1041		1265
2012	4984	2731	1380	5571	113,8	3215	1425	1093		1450
2013	4714	3178	1628	5874	105,4	3402	1271	948		1387
2014	4890	3309	1574	6002	102,2	3407	1343	975		1406
2015	4262	3660	1394	5549	92,5	3122	1203	933		1571
2016	4484	3390	1461	4947	89,2	2893	1033	627		2077
2017	3533	3189	1467	4207	85,0	2505	852	556		2809
2018	3190	2858	1294	3157	75,0	1909	610	426		3011
2019	3128	2253	914	2671	84,6	1564	581	486		2179
2020	3677	2425	764	2952	110,5	1707	567	674		1438
2021	2387	2262	588	2594	87,9	1482	564	411		2005

## NEZAPOSLENOST I ZAPOSŁJAVANJE PREMA RAZINI OBRAZOVANJA I SPOLU TIJEKOM SIJEČNJA 2022. GODINE

T-2

SADRŽAJ	UKUPNO			Bez škole i nezavršena osnovna škola			Osnovna škola			SŠ za zanimanja do 3.g i škola za KV/VKV			SŠ za zanimanja u trajanju od 4 i više godina			Gimnazije			Prvi stupanj fakulteta, stručni studij i viša škola			Fakultet, akademija, magisterij, doktorat		
	Ukupno	Žene	Muškarci	Ukupno	Žene	Muškarci	Ukupno	Žene	Muškarci	Ukupno	Žene	Muškarci	Ukupno	Žene	Muškarci	Ukupno	Žene	Muškarci	Ukupno	Žene	Muškarci	Ukupno	Žene	Muškarci
<b>NEZAPOSLENI KRAJEM PRETHODNOG MJESECA</b>	<b>2.410</b>	<b>1.360</b>	<b>1.091</b>	<b>348</b>	<b>186</b>	<b>162</b>	<b>554</b>	<b>304</b>	<b>250</b>	<b>781</b>	<b>422</b>	<b>359</b>	<b>528</b>	<b>321</b>	<b>207</b>	<b>30</b>	<b>17</b>	<b>13</b>	<b>99</b>	<b>70</b>	<b>70</b>	<b>70</b>	<b>40</b>	<b>30</b>
<b>NOVOPRIJAVLJENI U IZVJEŠTAJNOM MJESECU</b>	<b>213</b>	<b>113</b>	<b>100</b>	<b>16</b>	<b>9</b>	<b>7</b>	<b>33</b>	<b>22</b>	<b>11</b>	<b>79</b>	<b>27</b>	<b>52</b>	<b>55</b>	<b>37</b>	<b>18</b>	<b>5</b>	<b>3</b>	<b>2</b>	<b>19</b>	<b>9</b>	<b>10</b>	<b>6</b>	<b>6</b>	<b>0</b>
<i>Ulazak u nezaposlenost:</i>																								
1. Izravno iz radnog odnosa	164	87	77	11	8	3	28	18	10	63	20	43	42	29	13	3	2	1	12	5	7	5	5	0
2. Iz individ. poljoprivrede ili nekog dr. oblika rada	0	0	0	0	0	0	0	0	0	0	0	0	0	0	0	0	0	0	0	0	0	0	0	0
3. Izravno iz redovitog školovanja	5	4	1	0	0	0	1	1	0	2	1	1	0	0	0	0	0	0	2	2	0	0	0	0
4. Iz neaktivnosti	44	22	22	5	1	4	4	3	1	14	6	8	13	8	5	2	1	1	5	2	3	1	1	0
<i>Prethodno radno iskustvo:</i>																								
1. Prvi put traže zaposlenje	21	10	11	1	0	1	3	3	0	8	2	6	5	2	3	1	0	1	3	3	0	0	0	0
2. Bili zaposleni	192	103	89	15	9	6	30	19	11	71	25	46	50	35	15	4	3	1	16	6	10	6	6	0
<i>Temelji prestanka radnog odnosa:</i>																								
1. Istek rada na određeno vrijeme	114	61	53	8	5	3	22	16	6	44	14	30	21	15	6	3	2	1	12	5	7	4	4	0
2. Sporazumni prekid radnog odnosa	23	12	11	1	0	1	2	0	2	7	3	4	10	8	2	1	1	0	2	0	2	0	0	0
3. Poslovno uvjetovani otkaz zbog gospodarskih razloga	31	18	13	3	2	1	3	2	1	11	4	7	12	9	3	0	0	0	2	1	1	0	0	0
4. Ostali razlozi	24	12	12	3	2	1	3	1	2	9	4	5	7	3	4	0	0	0	0	0	0	2	2	0
<b>UKUPNO ZAPOSLENI U IZVJEŠTAJNOM MJESECU</b>	<b>135</b>	<b>76</b>	<b>59</b>	<b>8</b>	<b>2</b>	<b>6</b>	<b>16</b>	<b>14</b>	<b>2</b>	<b>46</b>	<b>18</b>	<b>28</b>	<b>39</b>	<b>24</b>	<b>15</b>	<b>3</b>	<b>2</b>	<b>1</b>	<b>11</b>	<b>9</b>	<b>2</b>	<b>12</b>	<b>7</b>	<b>5</b>
1. Zaposleni u zemlji temeljem radnog odnosa	130	75	55	8	2	6	15	14	1	44	18	26	37	23	14	3	2	1	11	9	2	12	7	5
2. Zaposleni u inozemstvu temeljem radnog odnosa	1	0	1	0	0	0	0	0	0	1	0	1	0	0	0	0	0	0	0	0	0	0	0	0
3. Zaposleni temeljem drugih poslovnih aktivnosti	4	1	3	0	0	0	1	0	1	1	0	1	2	1	1	0	0	0	0	0	0	0	0	0
<b>BRISANI IZ EVIDENCIJE IZ OSTALIH RAZLOGA</b>	<b>48</b>	<b>31</b>	<b>17</b>	<b>8</b>	<b>5</b>	<b>3</b>	<b>9</b>	<b>6</b>	<b>3</b>	<b>19</b>	<b>12</b>	<b>7</b>	<b>6</b>	<b>3</b>	<b>3</b>	<b>0</b>	<b>0</b>	<b>0</b>	<b>4</b>	<b>3</b>	<b>1</b>	<b>2</b>	<b>2</b>	<b>0</b>
<b>NEZAPOSLENI KRAJEM IZVJEŠTAJNOG MJESECA</b>	<b>2.440</b>	<b>1.366</b>	<b>1.074</b>	<b>348</b>	<b>188</b>	<b>160</b>	<b>562</b>	<b>306</b>	<b>256</b>	<b>795</b>	<b>419</b>	<b>376</b>	<b>538</b>	<b>331</b>	<b>207</b>	<b>32</b>	<b>18</b>	<b>14</b>	<b>103</b>	<b>67</b>	<b>36</b>	<b>62</b>	<b>37</b>	<b>25</b>
Od toga-prvi put traže zaposlenje	511	320	191	165	120	45	101	65	36	117	66	51	82	41	41	9	3	6	21	15	6	16	10	6

NEZAPOSLENOST I ZAPOŠLJAVANJE SIJEČANJ-PROSINAC 2021. GODINE

T - 3

	PERIOD	UKUPNO	Razina obrazovanja							
			Bez škole i nezavršena osnovna škola	Osnovna škola	SŠ za zanimanja do 3 god. i škola za KV i VKV radnike	SŠ za zanimanja u trajanju od 4 i više godina	Gimnazija	Viša škola, I. stupanj fakulteta i stručni studij	Fakulteti, akademije magisterij doktorat	
1.	Prosječan broj nezaposlenih osoba	01.-12.2021.	2594	374	582	839	566	38	114	81
2.	Prosječan broj nezaposlenih žena	01.-12.2021.	1482	199	326	444	359	23	80	51
3.	Prosječan broj nezaposlenih osoba zbog prestanka rada poslodavca	01.-12.2021.	32	5	8	7	8	2	1	1
4.	Prosječan broj osoba koje prvi puta traže zaposlenje	01.-12.2021.	564	185	113	127	85	10	20	24
5.	Ukupan broj novoprijavljenih osoba	01.-12.2021.	2387	114	329	843	721	51	172	157
6.	Ukupan broj zaposlenih osoba s evidencije	01.-12.2021.	2262	79	287	816	703	52	174	151
7.	Ukupan broj brisanih osoba iz evidencije iz drugih razloga	01.-12.2021.	588	72	114	201	143	15	22	21

## NEZAPOSLENOST I ZAPOSŁJAVANJE U SIJEČNJU 2021. I 2022. GODINE

T - 4

		PERIOD	UKUPNO	Razina obrazovanja						
				Bez škole i nezavršena osnovna škola	Osnovna škola	SŠ za zanimanja do 3 god. i škola za KV i VKV radnike	SŠ za zanimanja u trajanju od 4 i više godina	Gimnazija	Viša škola, I. stupanj fakulteta i stručni studij	Fakulteti, akademije, magisterij, doktorat
1	Nezaposlene osobe prema stanju krajem mjeseca	01/2022	2.440	348	562	795	538	32	103	62
		01/2021	2.991	410	659	987	665	47	133	90
		INDEKS	81,6	84,9	85,3	80,5	80,9	68,1	77,4	68,9
2	Nezaposlene žene prema stanju krajem mjeseca	01/2022	1366	188	306	419	331	18	67	37
		01/2021	1706	221	366	512	429	27	93	58
		INDEKS	80,1	85,1	83,6	81,8	77,2	66,7	72,0	63,8
3	Nezaposlene osobe zbog prestanka rada poduzeća i poslodavaca	01/2022	34	4	8	8	10	1	1	2
		01/2021	37	6	9	8	10	2	1	1
		INDEKS	91,9	66,7	88,9	100,0	100,0	50,0	100,0	200,0
4	Osobe koje prvi put traže zaposlenje prema stanju krajem mjeseca	01/2022	511	165	101	117	82	9	21	16
		01/2021	599	199	115	134	85	12	24	30
		INDEKS	85,3	82,9	87,8	87,3	96,5	75,0	87,5	53,3
5	Novoprijavljeni radi zaposlenja tijekom mjeseca	01/2022	213	16	33	79	55	5	19	6
		01/2021	233	19	38	91	59	1	13	12
		INDEKS	91,4	84,2	86,8	86,8	93,2	500,0	146,2	50,0
6	Zaposleni s evidencije tijekom mjeseca	01/2022	135	8	16	46	39	3	11	12
		01/2021	138	4	13	51	46	6	11	7
		INDEKS	97,8	200,0	123,1	90,2	84,8	50,0	100,0	171,4
7	Brisani s evidencije tijekom mjeseca	01/2022	48	8	9	19	6	0	4	2
		01/2021	32	5	3	14	7	1	2	0
		INDEKS	150,0	160,0	300,0	135,7	85,7	0,0	200,0	0,0

ODJAVLJENE OSOBE IZ EVIDENCIJE NEZAPOSLENIH OSOBA U SIJEČNJU 2022. PREMA RAZLOZIMA  
ODJAVE

T - 5

	PU Kutina			Ispostava Kutina			Ispostava Novska			Ispostava Popovača		
	Ukupno	Žene	Muškarci	Ukupno	Žene	Muškarci	Ukupno	Žene	Muškarci	Ukupno	Žene	Muškarci
<b>UKUPNO</b>	<b>183</b>	<b>107</b>	<b>76</b>	<b>67</b>	<b>38</b>	<b>29</b>	<b>74</b>	<b>46</b>	<b>28</b>	<b>42</b>	<b>23</b>	<b>19</b>
<b>1. BRISANI ZBOG ZAPOŠLJAVANJA I DRUGIH POSLOVNIH AKTIVNOSTI</b>	<b>135</b>	<b>76</b>	<b>59</b>	<b>48</b>	<b>25</b>	<b>23</b>	<b>57</b>	<b>37</b>	<b>20</b>	<b>30</b>	<b>14</b>	<b>16</b>
1.1. Zapošljavanje temeljem radnog odnosa	130	75	55	48	25	23	54	36	18	28	14	14
1.2 Zapošljavanje u inozemstvu	1	0	1	0	0	0	1	0	1	0	0	0
1.3. Registriranje obrta, slobodnog zanimanja ili djelatnosti poljoprivrede i šumarstva	1	0	1	0	0	0	0	0	0	1	0	1
1.4. Ostvarivanje mjesečnog primitka koji je veći od prosječne novčane naknade u prethodnoj kalendarskoj godini	3	1	2	0	0	0	2	1	1	1	0	1
<b>2. IZLAZ IZ RADNE SNAGE</b>	<b>15</b>	<b>11</b>	<b>4</b>	<b>10</b>	<b>7</b>	<b>3</b>	<b>2</b>	<b>2</b>	<b>0</b>	<b>3</b>	<b>2</b>	<b>1</b>
2.1. Umirovljenje/ispunjavanje uvjeta za mirovinu	8	4	4	5	2	3	1	1	0	2	1	1
2.2. Ostvarivanje prava na roditeljsku počtu od rada	7	7	0	5	5	0	1	1	0	1	1	0
<b>3. ODJAVA S EVIDENCIJE</b>	<b>19</b>	<b>9</b>	<b>10</b>	<b>3</b>	<b>2</b>	<b>1</b>	<b>13</b>	<b>5</b>	<b>8</b>	<b>3</b>	<b>2</b>	<b>1</b>
3.1. Odjava s evidencije	19	9	10	3	2	1	13	5	8	3	2	1
<b>4. NEPRIDRŽAVANJE ZAKONSKIH ODREDBI</b>	<b>4</b>	<b>3</b>	<b>1</b>	<b>0</b>	<b>0</b>	<b>0</b>	<b>0</b>	<b>0</b>	<b>0</b>	<b>4</b>	<b>3</b>	<b>1</b>
4.1. Nije razspoloživ za rad - nemogućnost kontaktiranja	4	3	1	0	0	0	0	0	0	4	3	1
<b>5. OSTALI RAZLOZI</b>	<b>10</b>	<b>8</b>	<b>2</b>	<b>6</b>	<b>4</b>	<b>2</b>	<b>2</b>	<b>2</b>	<b>0</b>	<b>2</b>	<b>2</b>	<b>0</b>
5.1. Smrt	1	0	1	1	0	1	0	0	0	0	0	0
5.2. Preseljenje s područja ureda za zapošljavanje	2	2	0	1	1	0	1	1	0	0	0	0
5.3. Nema uvjeta za prijavu	6	5	1	4	3	1	1	1	0	1	1	0
5.4. Preseljenje u inozemstvo	1	1	0	0	0	0	0	0	0	1	1	0

## NEZAPOSLENE OSOBE PO STRUČNOSTI KRAJEM SIJEČNJA 2022. GODINE PO ISPOSTAVAMA

T -6

Ispostava	UKUPNO			1			2			3			4			5			6			7		
				Bez škole i nezavršena osnovna škola			Osnovna škola			SŠ za zanimanja do 3.g i škola za KV/VKV			SŠ za zanimanja u trajanju od 4 i više godina			Gimnazije			Prvi stupanj fakulteta, stručni studij i viša škola			Fakultet, akademija, magisterij, doktorat		
	uk.	ž.	m.	uk.	ž.	m.	uk.	ž.	m.	uk.	ž.	m.	uk.	ž.	m.	uk.	ž.	m.	uk.	ž.	m.	uk.	ž.	m.
Kutina	847	448	399	154	80	74	164	87	77	244	111	133	193	119	74	11	5	6	48	28	20	33	18	15
Novska	1019	624	395	88	51	37	243	147	96	376	232	144	252	156	96	13	7	6	33	24	9	14	7	7
Popovača	574	294	280	106	57	49	155	72	83	175	76	99	93	56	37	8	6	2	22	15	7	15	12	3
Područni ured	2440	1366	1074	348	188	160	562	306	256	795	419	376	538	331	207	32	18	14	103	67	36	62	37	25

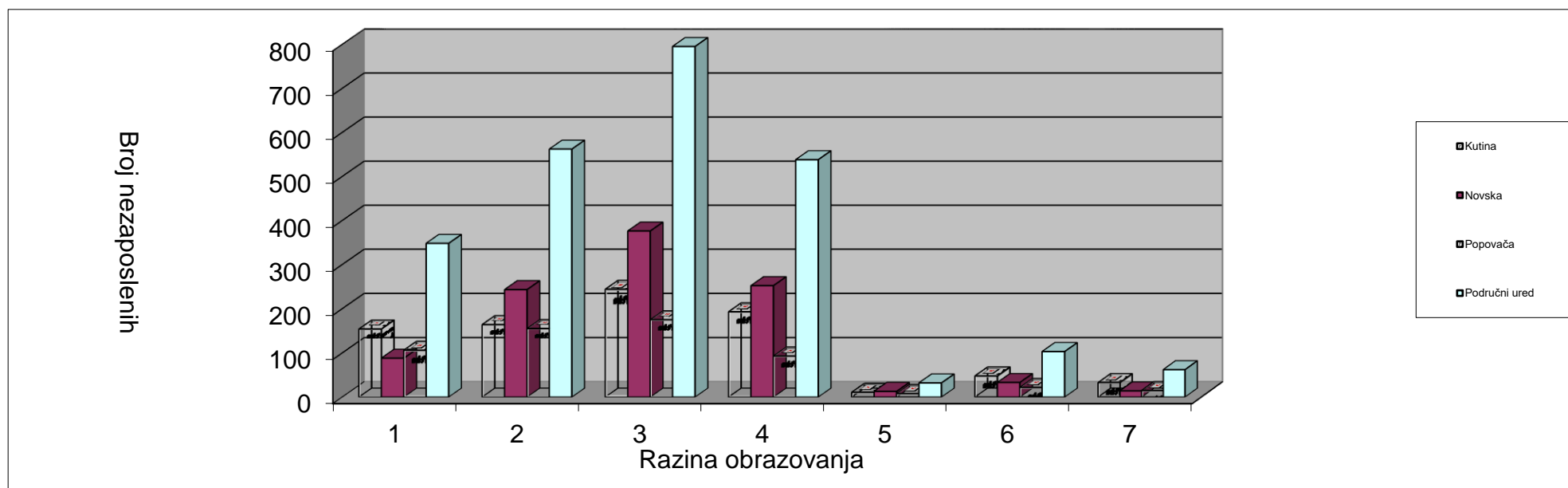

## NEZAPOSLENOST I ZAPOSŁJAVANJE U SIJEČNJU 2022. GODINE PO ISPOSTAVAMA

T - 7

		PU	ISPOSTAVA		
		UKUPNO	Kutina	Novska	Popovača
1.	Nezaposlene osobe	2440	847	1019	574
2.	Nezaposlene žene	1366	448	624	294
3.	Nezaposlene osobe zbog prestanka rada poduzeća	34	10	21	3
4.	Osobe koje prvi put traže zaposlenje	511	208	134	169
5.	Novoprijavljeni	213	79	78	56
6.	Zaposleni s evidencije temeljem radnog odnosa i ostalih poslovnih aktivnosti	135	48	57	30
7.	Brisani s evidencije iz ostalih razloga	48	19	17	12
8.	Prijavljene potrebe za radnicima	193	132	35	26
9.	Korisnici novčane naknade	395	153	154	88

NEZAPOSLENI HRVATSKI BRANITELJI KRAJEM SIJEČNJA 2022. GODINE

T - 8

Ispostava	UKUPNO			A Bez škole i nezavršena osnovna škola			B Osnovna škola			C SŠ za zanimanja do 3.g i škola za KV/VKV			D SŠ za zanimanja u trajanju od 4 i više godina			E Gimnazije			F Prvi stupanj fakulteta, stručni studij i viša škola			G Fakultet, akademija, magisterij, doktorat		
	uk.	ž.	m.	uk.	ž.	m.	uk.	ž.	m.	uk.	ž.	m.	uk.	ž.	m.	uk.	ž.	m.	uk.	ž.	m.	uk.	ž.	m.
Kutina	64	1	63	14	0	14	15	0	15	22	0	22	11	1	10	0	0	0	1	0	1	1	0	1
Novska	103	7	96	9	1	8	35	1	34	34	5	29	19	0	19	1	0	1	2	0	2	3	0	3
Popovača	60	1	59	8	0	8	26	0	26	18	1	17	6	0	6	0	0	0	1	0	1	1	0	1
Područni ured	227	9	218	31	1	30	76	1	75	74	6	68	36	1	35	1	0	1	4	0	4	5	0	5

Pregled nezaposlenih HB po stručnosti za PU Kutina

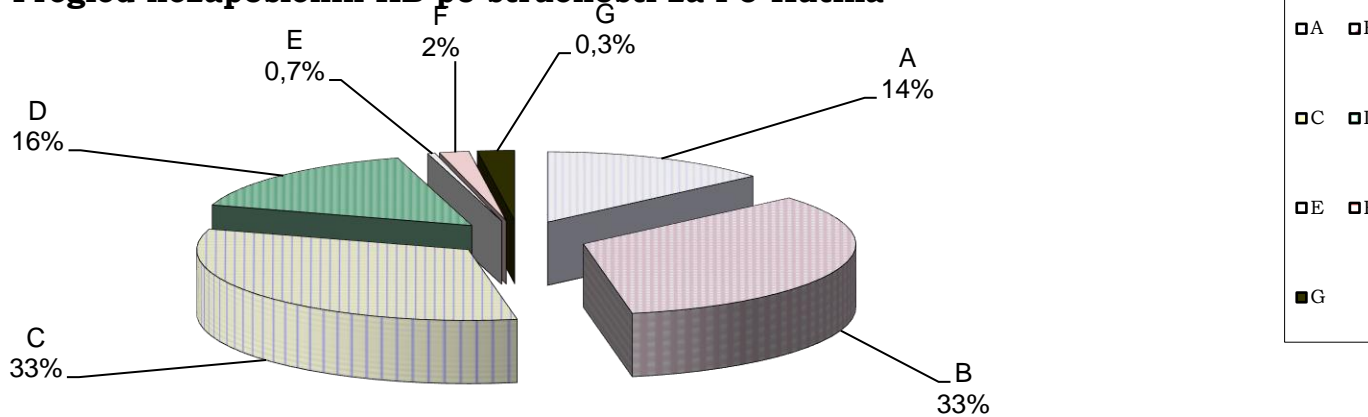



**BROJ OSOBA KOJE TRAŽE ZAPOSLENJE PREMA OPĆINI STANOVANJA**  
(stanje krajem siječnja 2022. godine)

**T - 9**

Ispostava	Grad - Općina	UKUPNO			1			2			3			4			5			6			7		
		uk.	ž.	m.	Bez škole i nezavršena osnovna škola			Osnovna škola			SŠ za zanimanja do 3.g i škola za KV/VKV			SŠ za zanimanja u trajanju od 4 i više godina			Gimnazije			Prvi stupanj fakulteta, stručni studij i viša škola			Fakultet, akademija, magisterij, doktorat		
					uk.	ž.	m.	uk.	ž.	m.	uk.	ž.	m.	uk.	ž.	m.	uk.	ž.	m.	uk.	ž.	m.	uk.	ž.	m.
KUTINA	Kutina	847	448	399	154	80	74	164	87	77	244	111	133	193	119	74	11	5	6	48	28	20	33	18	15
POPOVAČA	Popovača	481	241	240	88	48	40	132	57	75	144	61	83	77	47	30	7	5	2	21	14	7	12	9	3
	V.Ludina	93	53	40	18	9	9	23	15	8	31	15	16	16	9	7	1	1	0	1	1	0	3	3	0
NOVSKA	Novska	741	461	280	69	41	28	170	99	71	267	168	99	190	124	66	10	6	4	25	18	7	10	5	5
	Lipovljani	177	107	70	11	6	5	39	29	10	71	41	30	46	24	22	2	1	1	6	5	1	2	1	1
	Jasenovac	101	56	45	8	4	4	34	19	15	38	23	15	16	8	8	1	0	1	2	1	1	2	1	1
Područni ured ukupno		2440	1366	1074	348	188	160	562	306	256	795	419	376	538	331	207	32	18	14	103	67	36	62	37	25

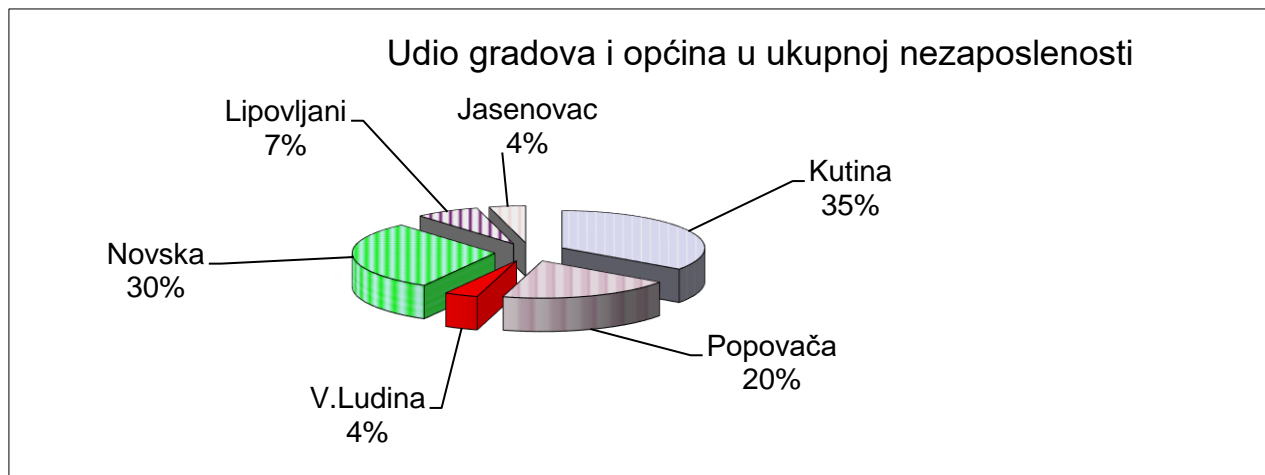

## NEZAPOSLENE OSOBE PO MJESECIMA

T - 10

Red. broj	Ispostava	PROSJEK 2021	2021												2022 I	INDEKS		
			I	II	III	IV	V	VI	VII	VIII	IX	X	XI	XII		01.22/01.21	01.22/12.21	01.22/Ø -21
1.	KUTINA	945	1115	1081	1047	1001	972	952	941	893	822	837	843	835	847	76,0	101,4	89,6
2.	NOVSKA	1027	1143	1122	1111	1025	986	964	982	1000	972	1000	1003	1015	1019	89,2	100,4	99,2
3.	POPOVAČA	622	733	722	669	656	643	608	599	603	578	547	548	560	574	78,3	102,5	92,3
	UKUPNO	2594	2991	2925	2827	2682	2601	2524	2522	2496	2372	2384	2394	2410	2440	81,6	101,2	94,1

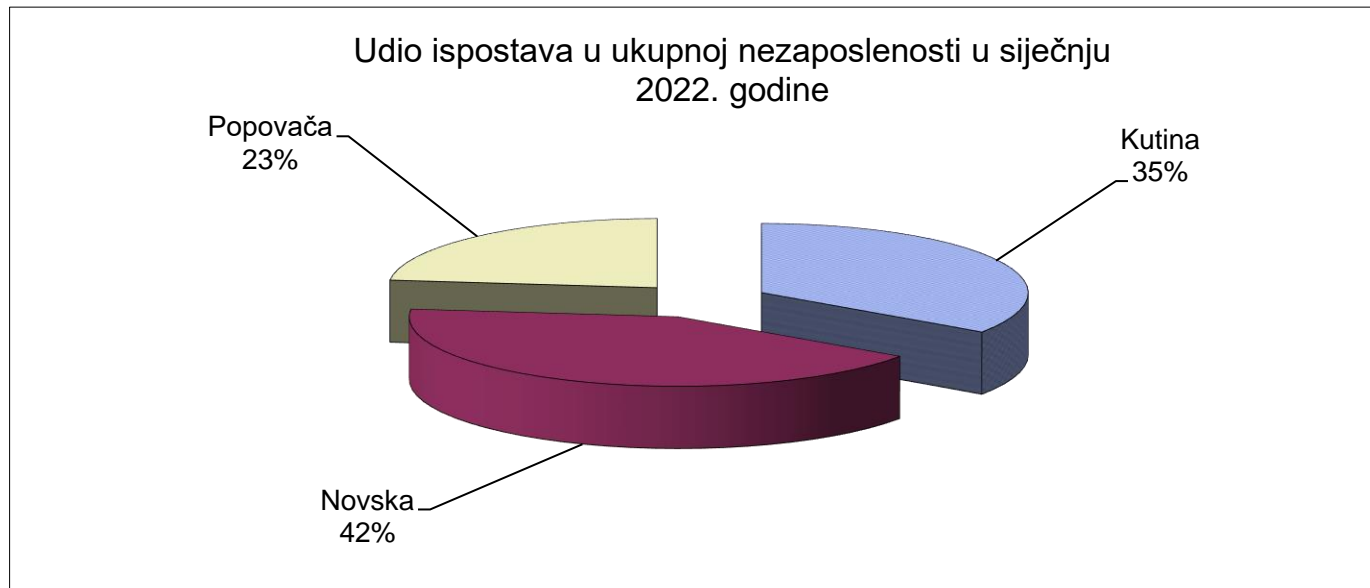

**NEZAPOSLENE OSOBE PO MJESECIMA**  
(Prikaz po gradovima i općinama)

**T -10.1**

Red. broj	Ispostava	PROSJEK	2021												2022	INDEKS		
			2021	I	II	III	IV	V	VI	VII	VIII	IX	X	XI		XII	I	01.22/01.21
1	KUTINA	945	1115	1081	1047	1001	972	952	941	893	822	837	843	835	847	76,0	101,4	89,6
2	POPOVAČA	526	618	615	569	552	542	511	504	511	494	461	460	472	481	77,8	101,9	91,4
3	V.LUDINA	96	115	107	100	104	101	97	95	92	84	86	88	88	93	80,9	105,7	96,9
4	NOVSKA	746	841	818	804	727	705	691	707	727	720	737	736	734	741	88,1	101,0	99,3
296	LIPOVLJANI	176	190	189	189	183	167	170	176	177	153	165	173	181	177	93,2	97,8	100,6
6	JASENOVAC	105	112	115	118	115	114	103	99	96	99	98	94	100	101	90,2	101,0	96,2
	UKUPNO	2594	2991	2925	2827	2682	2601	2524	2522	2496	2372	2384	2394	2410	2440	81,6	101,2	94,1

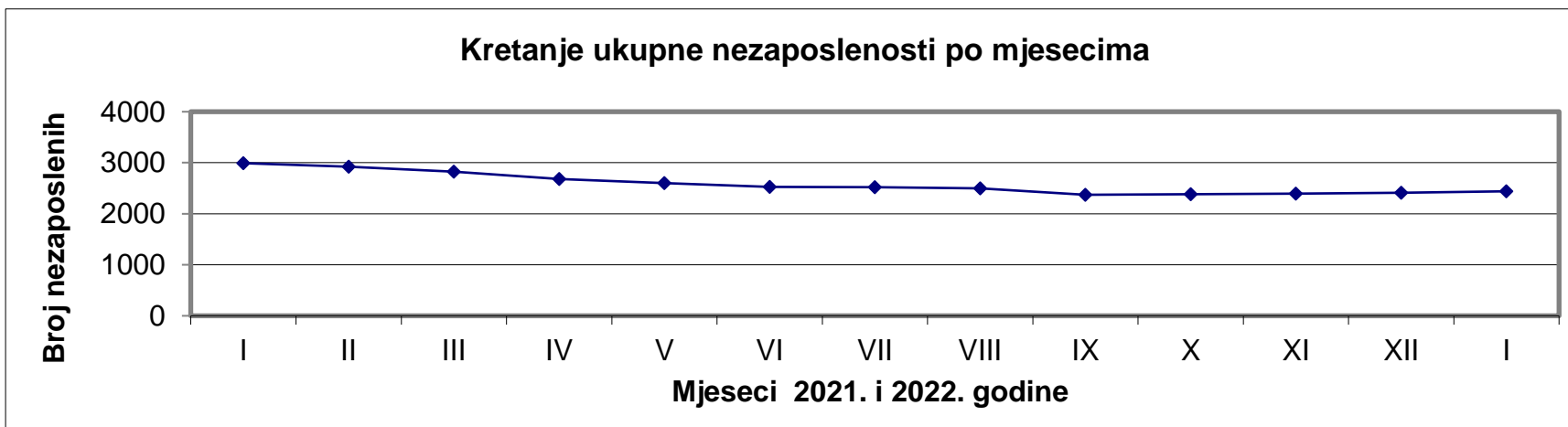

PREGLED NEZAPOSLENIH OSOBA PREMA STAROSTI, STRUČNOJ SPREMI I RADNOM STAŽU NA DAN 31.01.2022. GODINE

T - 11

	UKUPNO			15-19			20-24			25-29			30-39			40-49			50 i više		
	Uk.	ž.	m.	Uk.	ž.	m.	Uk.	ž.	m.	Uk.	ž.	m.	Uk.	ž.	m.	Uk.	ž.	m.	Uk.	ž.	m.
UKUPNO	2.440	1.366	1.074	160	79	81	284	132	152	227	117	110	430	258	172	518	332	186	821	448	373
Bez škole i nezavršena OŠ	348	188	160	9	2	7	19	8	11	16	9	7	66	39	27	105	63	42	133	67	66
Osnovna škola	562	306	256	37	22	15	49	22	27	18	4	14	55	26	29	138	88	50	265	144	121
SŠ do 3.g i KV/VKV	795	419	376	69	35	34	99	39	60	88	37	51	160	96	64	167	109	58	212	103	109
SŠ od 4.g i više	538	331	207	42	19	23	87	44	43	52	29	23	106	74	32	74	49	25	177	116	61
Gimnazije	32	18	14	3	1	2	6	3	3	4	1	3	4	3	1	6	5	1	9	5	4
Prvi st.fakulteta, stručni studiji i viša škola	103	67	36	0	0	0	17	11	6	30	23	7	30	16	14	13	9	4	13	8	5
Fakulteti, akademije, magisterij, doktorat	62	37	25	0	0	0	7	5	2	19	14	5	9	4	5	15	9	6	12	5	7
Bez staža	511	320	191	126	66	60	105	58	47	63	33	30	75	52	23	81	65	16	61	46	15
Do 1 g.	327	168	159	34	13	21	80	33	47	47	29	18	63	29	34	56	37	19	47	27	20
1-2 g.	209	118	91	0	0	0	55	26	29	32	17	15	45	31	14	39	19	20	38	25	13
2-3 g.	161	87	74	0	0	0	27	10	17	23	11	12	42	24	18	27	17	10	42	25	17
3-5 g.	194	119	75	0	0	0	16	4	12	35	15	20	53	38	15	48	33	15	42	29	13
5-10 g.	319	187	132	0	0	0	1	1	0	27	12	15	91	49	42	108	65	43	92	60	32
10-20 g.	385	222	163	0	0	0	0	0	0	0	0	0	61	35	26	119	70	49	205	117	88
20-30 g.	197	111	86	0	0	0	0	0	0	0	0	0	0	0	0	40	26	14	157	85	72
30-35 g.	67	23	44	0	0	0	0	0	0	0	0	0	0	0	0	0	0	0	67	23	44
35-40 g.	56	9	47	0	0	0	0	0	0	0	0	0	0	0	0	0	0	0	56	9	47
Preko 40 g.	14	2	12	0	0	0	0	0	0	0	0	0	0	0	0	0	0	0	14	2	12