

HRVATSKI ZAVOD ZA ZAPOSŁJAVANJE

PODRUČNI URED SLAVONSKI BROD



MJESEČNI STATISTIČKI BILTEN

2/2022

ISSN 2584-7856

IMPRESUM

Nakladnik: HRVATSKI ZAVOD ZA ZAPOŠLJAVANJE

PODRUČNI URED SLAVONSKI BROD

Vukovarska 11

35 000 Slavonski Brod

Telefon: 035 405-960

Telefax: 035 442-417

E-mail: hzz.slavonski.brod@hzz.hr

Web-stranica: <http://www.hzz.hr>

Za nakladnika: Željko Balikić, predstojnik Područnog ureda Slavonski Brod

Uredništvo: Tihana Garić, rukovoditeljica Odjela za analitiku, statistiku i informatiku

Mjesečni statistički bilten objavljuje se oko 15. u mjesecu za prethodni mjesec

S A D R Ź A J:

I. REGISTRIRANA NEZAPOSLENOST I ZAPOSŁJAVANJE U BRODSKO POSAVSKOJ ŹUPANII TIJEKOM VELJAČE 2022. GODINE

TABLICE

T-1 REGISTRIRANA NEZAPOSLENOST I ZAPOSŁJAVANJE OD 2008. DO 2021. GODINE

T-2 REGISTRIRANA NEZAPOSLENOST I ZAPOSŁJAVANJE PREMA RAZINI OBRAZOVANJA I SPOLU U VELJAČI 2022. GODINE

T-3 REGISTRIRANA NEZAPOSLENOST I ZAPOSŁJAVANJE U VELJAČI 2021. I 2022. GODINE

T-4 REGISTRIRANA NEZAPOSLENOST I ZAPOSŁJAVANJE OD SIJEČNJA DO VELJAČE 2021. I 2022. GODINE

T-5 REGISTRIRANA NEZAPOSLENOST I ZAPOSŁJAVANJE PREMA DOBI U VELJAČI 2022. GODINE

T-6 NEZAPOSLENE OSOBE PREMA RAZINI OBRAZOVANJA, SPOLU I ISPOSTAVAMA KRAJEM VELJAČE 2022. GODINE

T-7 NEZAPOSLENE OSOBE PO MJESECIMA

T-8 NEZAPOSLENOST I ZAPOSŁJAVANJE U VELJAČI 2022. GODINE PO ISPOSTAVAMA

T-9 NEZAPOSLENE OSOBE PREMA MJESTU STANOVANJA I RAZINI OBRAZOVANJA KRAJEM VELJAČE 2022. GODINE

T-10 PREGLED NEZAPOSLENIH BRANITELJA U VELJAČI 2022. GODINE

T-11 PREGLED NOVOPRIJAVLJENIH NEZAPOSLENIH OSOBA PREMA TEMELJU PRESTANKA RADNOG ODNOSA U VELJAČI 2022. GODINE

T-12 PREGLED IZLAZAKA IZ EVIDENCIJE ZAVODA PREMA RAZLOZIMA I DUŹINI TRAJANJA NEZAPOSLENOSTI U VELJAČI 2022. GODINE

T-13 ULASCI I IZLASCI IZ EVIDENCIJE U VELJAČI 2022. GODINE

T-14 NOVOPRIJAVLJENI PREMA DJELATNOSTI PRETHODNOG ZAPOSLENJA, TE ZAPOSLENI S EVIDENCIJE PREMA DJELATNOSTI ZAPOSLENJA U VELJAČI 2022. GODINE

T-15 PREGLED PRIJAVLJENIH POTREBA ZA RADNICIMA PO ZANIMANJIMA U VELJAČI 2022. GODINE (počevši od najtraženijeg zanimanja)

IZVORI PODATAKA I OBJAŠNENJE POJMOVA

REGISTRIRANA NEZAPOSLENOST I ZAPOŠLJAVANJE U BRODSKO POSAVSKOJ ŽUPANIJI TIJEKOM VELJAČE 2022.

Ukupna registrirana nezaposlenost

Potkraj veljače 2022. u Hrvatskome zavodu za zapošljavanje Područnom uredu Slavonski Brod evidentirana je 6261 nezaposlena osoba, što je za 34 osobe više nego prethodnoga mjeseca te za 1057 osobe manje nego u veljači 2021. Dakle u veljači 2022. godine nezaposlenost je povećana za 0,5% u usporedbi s prethodnim mjesecom i smanjena za 14,4% u usporedbi s istim mjesecom 2021. godine.

Nezaposlene osobe prema spolu

Od ukupnoga broja nezaposlenih u veljači 2022. bila je 3971 nezaposlena žena (63,4%) i 2290 nezaposlenih muškaraca (36,6%). Broj nezaposlenih žena povećan je za 0,7% u odnosu na siječanj 2022. i smanjen 6,7% u odnosu na veljaču 2021., a broj nezaposlenih muškaraca povećan je 0,2% u odnosu na siječanj 2022. i smanjen za 25,3% u odnosu na veljaču 2021.

Nezaposlene osobe prema dobi

U skupini nezaposlenih osoba u veljači 2022. bilo je: 321 (5,1 %) osoba od 15 do 19 godina, 768 (12,2%) od 20 do 24 godine, 647 (10,3%) od 25 do 29 godina, 551 (8,8%) od 30 do 34 godine, 551 (8,8%) od 35 do 39 godina, 667 (10,7%) od 40 do 44 godine, 667 (10,7%) od 45 do 49 godina, 752 (12%) od 50 do 54 godine, 847 (13,5%) od 55 do 59 godina i 490 (7,8%) osoba u dobi od 60 i više godina.

U izvještajnome mjesecu nezaposlenost je, u odnosu na isti mjesec prošle godine, smanjena u svim dobnim skupinama. Najveće smanjenje zabilježeno je kod dobne skupine 15 do 19 godine za 30,5%.

Razina obrazovanja nezaposlenih osoba

U obrazovnoj strukturi nezaposlenih u veljači 2022. bilo je: 556 (8,9%) osoba bez škole i s nezavršenom osnovnom školom, 1351 (21,6%) sa završenom osnovnom školom, 2192 (35%) sa završenom srednjom školom za zanimanja u trajanju do 3 godine i školom za KV i VKV radnike, 1476 (23,6%) sa završenom srednjom školom za zanimanja u trajanju od 4 i više godina, 140 (2,2%) sa završenom gimnazijom, 289 (4,6%) sa završenim prvim stupnjem fakulteta, višom školom i stručnim studijem te 257 (4,1%) sa završenim fakultetom, akademijom, magisterijom i doktoratom.

U usporedbi s istim mjesecom prošle godine, broj nezaposlenih smanjen je u svim obrazovnim skupinama.

Najveće smanjenje nezaposlenosti evidentirano je u skupini osoba bez završene gimnazije (za 24,7%).

Nezaposlene osobe po ispostavama

Najveći apsolutni broj nezaposlenih osoba je u matičnoj ispostavi Slavonski Brod (4041 osoba ili 64,5% od ukupnog broja registriranih nezaposlenih u Brodsko-posavskoj županiji), zatim slijede Ispostava Nova Gradiška (1705 osoba ili 27,2%) i Ispostava Okučani (515 osoba ili 8,2%). U usporedbi s istim mjesecom prošle godine evidentirana je nezaposlenost smanjena u svim ispostavama. Veće smanjenje evidentirano je u Ispostavama Nova Gradiška (22,3%) i Okučani 18,6% i a najmanje u Ispostavi Okučani 10%.

Korisnici novčane naknade

U veljači 2022. godine 1067 nezaposlenih osoba ili 17% od ukupnoga broja nezaposlenih u Brodsko-posavskoj županiji koristilo je novčanu naknadu. Broj korisnika novčane naknade povećao se u usporedbi s istim mjesecom prethodne godine za 67 osoba ili 6,7%.

Prethodni radni status nezaposlenih osoba

U ukupnome broju nezaposlenih u veljači 2022. godine 977 osoba (ili 15,6%) bilo je bez radnoga iskustva, što je 24,1% manje nego u isto vrijeme 2021. godine. Preostale 5284 osobe (84,4%) imalo je prethodno radno iskustvo, a njih je 12,4% manje nego u veljači 2021. godine.

Promatrano po djelatnostima, prije prijavljivanja na evidenciju Zavoda, najveći je broj radio u prerađivačkoj industriji (1079 ili 20,4%), javnoj upravi i obrani (778 ili 14,7%), djelatnosti pružanja smještaja te pripreme i usluživanja hrane (629 ili 11,9%), trgovini na veliko i na malo (582 ili 11%), ostalim uslužnim djelatnostima (430 ili 8,1%) te građevinarstvu (386 ili 7,3%).

Ulasci u evidenciju nezaposlenih

Tijekom veljače 2022. u evidenciju nezaposlenih prijavilo se 467 osoba, što je za 8,1% manje nego istoga mjeseca prošle godine. Od toga je bilo 266 žena (57%) i 201 muškarac (43%).

U ukupnome broju novoprijavljenih 416 osoba (89,1%) je imalo prethodno radno iskustvo, a najveći je broj registriran u evidenciju Zavoda iz sljedećih djelatnosti: prerađivačke industrije (89 ili 21,4%), trgovina na veliko i na malo (65 ili 15,6%), pružanja smještaja, pripreme i usluživanja hrane (53 ili 12,7%), građevinarstva (37 ili 8,9%).

Izlasci iz evidentirane nezaposlenosti

Ukupno su tijekom veljače 2022. iz evidencije nezaposlenih izašle 433 osobe, što je 6,9% manje nego u istome mjesecu prošle godine. Od toga su zaposlene 352 osobe, i to: 342 osobe na temelju radnoga odnosa (7,8% manje nego u istom mjesecu prošle godine) i 10 osoba na temelju drugih poslovnih aktivnosti (ostvarivanje mjesečnog primitka odnosno dohotka od druge samostalne djelatnosti većega od prosječno isplaćene novčane naknade u prethodnoj kalendarskoj godini, registriranje trgovačkog društva, obrta, prijava na poljoprivredno osiguranje, zapošljavanje prema posebnim propisima i dr.).

Temeljem radnoga odnosa većina se osoba zaposlilo na određeno vrijeme (319 ili 93,3%).

Promatrano po djelatnostima, najveći se broj zaposlio u: prerađivačkoj industriji (107 ili 31,3%), trgovini na veliko i na malo (47 ili 13,7%), građevinarstvu (29 ili 8,5%), djelatnosti pružanja smještaja te pripreme i usluživanja hrane (39 ili 11,4%) i obrazovanju (22 ili 6,4%).

Istodobno je 81 osoba brisana iz evidencije nezaposlenih zbog ostalih razloga, npr. izlaska iz radne snage, nepridržavanja zakonskih odredbi, objave s evidencije i dr. (3,6% manje nego istoga mjeseca prošle godine).

Prijavljene potrebe za radnicima

Tijekom veljače 2021. godine prijavljeno je ukupno 587 slobodnih radnih mjesta, što je 26,2% više nego u veljači 2021. Tijekom mjeseca najtraženiji su bili: zavarivači (83 ili 14,1%), bravar (80 ili 13,8%), odgojitelji predškolske djece (28 ili 4,8%), konobari (27 ili 4,6%), čistači (14 ili 2,4%), plinoinstalateri (13 ili 2,2%).

T - 1 NEZAPOSLENOST I ZAPOSŁJAVANJE OD 1984. DO 2021. GODINE

Godina	Novo-prijavljeni radi zaposlenja	Zaposleni s evidencije Zavoda za zapošljavanje	Brisani iz evidencije	Nezaposlene osobe (prosjeak)					Prijavljene potrebe za radnicima
				ukupno		žene	prvi put traže zaposlenje	korisnici novčane naknade	
				broj	verišni indeks				
1984.	6084	1272	3396	6360	105,5	3731	4076	99	4877
1985.	5016	888	3096	6802	106,9	3985	4407	105	5496
1986.	5124	960	3888	7622	112,1	4299	4896	119	6012
1987.	5215	987	4327	7601	99,7	4272	4897	187	3932
1988.	4927	676	3863	7776	102,3	4239	4726	391	3442
1989.	4829	717	5042	6657	85,6	4041	4420	263	3474
1990.	9866	988	3158	9234	138,7	4591	4550	1328	3174
1991.	10079	2295	4474	15004	162,5	6881	4826	6295	3609
1992.	7323	1896	7380	14302	95,3	6816	4561	4411	3758
1993.	7550	2534	5897	13763	96,2	7015	4880	2104	5110
1994.	9550	2984	5707	13957	101,5	7261	5788	2077	5895
1995.	8635	3243	5835	13934	99,8	7173	5928	2220	6640
1996.	9347	3142	5359	14492	104,0	7103	5869	3100	4179
1997.	10159	3430	5080	15526	107,1	7267	5957	3017	3589
1998.	9538	4128	4968	16372	105,4	8130	6190	2503	3489
1999.	10278	3768	5582	16734	102,2	8373	5992	2655	3401
2000.	10582	4403	5266	18153	108,5	9107	6152	3020	3931
2001.	11703	5508	5186	18747	103,3	9694	6157	3037	5017
2002.	12754	6611	6562	20036	106,9	10586	6122	3718	4668
2003.	10121	6327	6578	16914	84,4	9469	4584	3176	3074
2004.	11133	5691	5576	15876	93,9	9029	4222	2931	2671
2005.	10461	5735	4943	15911	100,2	9144	4120	2915	2460
2006.	10685	5905	5258	15339	96,4	9257	3911	2617	2832
2007.	9667	6223	5098	14218	92,7	9075	3481	2179	3881
2008.	9547	5560	4835	12797	90,0	8524	2836	2177	4740
2009.	12770	4849	5231	14130	110,4	8851	2838	2627	2822
2010.	13563	6015	6051	16297	115,3	9342	3109	3068	3371
2011.	14985	8270	6562	16906	103,7	9487	3301	2775	4266
2012.	15560	8396	5765	17197	101,7	9654	3394	2534	4540
2013.	15387	9159	6157	17912	104,2	9931	3544	2373	4246
2014.	13730	8469	9986	15937	89,0	8960	3193	1948	4341
2015.	14154	9295	6706	12700	79,7	7238	2648	1521	5716
2016.	12471	8934	5490	10591	83,4	6161	2108	1194	7179
2017.	10613	7639	4529	8545	80,7	5207	1588	1036	8113
2018.	9313	7128	4264	7026	82,2	4221	1251	973	8242
2019.	8568	6002	3217	5820	82,8	3501	1042	966	5709
2020.	8632	6010	1184	6732	115,7	3998	1098	1237	5643
2021.	6866	5969	1840	6563	97,5	3953	1207	942	7316

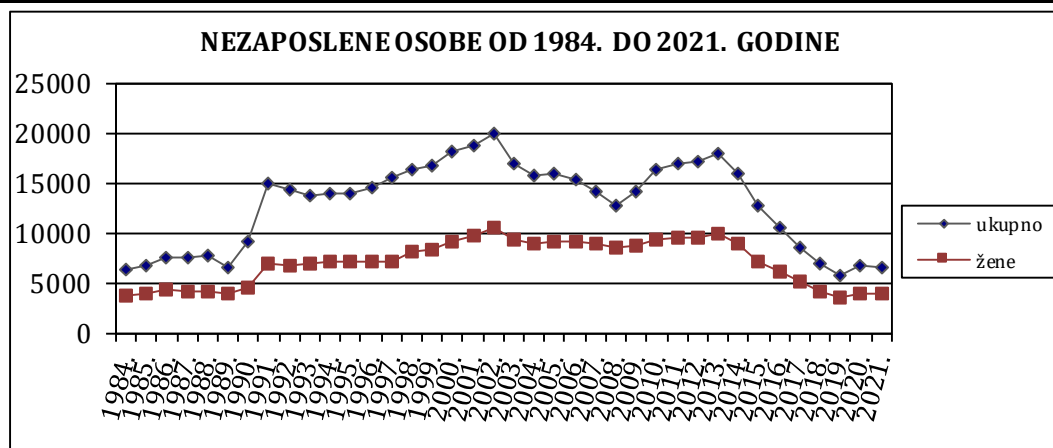

T - 2 REGISTRIRANA NEZAPOSLENOST I ZAPOSŁJAVANJE PREMA RAZINI OBRAZOVANJA I SPOLU U VELJAČI 2022. GODINE

Red. broj		UKUPNO			Bez škole i nezavršena osnovna škola			Osnovna škola			SS za zanimanja do 3 god. i škola za KV i VKV radnika			SS za zanimanja u trajanju od 4 i više godina			Gimnazija			Viša škola, I. stupanj fakulteta i stručni studij			Fakulteti, akademije, magisterij		
		Ukupno	Žene	Muškarci	Ukupno	Žene	Muškarci	Ukupno	Žene	Muškarci	Ukupno	Žene	Muškarci	Ukupno	Žene	Muškarci	Ukupno	Žene	Muškarci	Ukupno	Žene	Muškarci	Ukupno	Žene	Muškarci
		1.	NEZAPOSLENI KRAJEM PRETH. MJESECA	6.227	3.942	2.285	561	305	256	1.342	916	426	2.160	1.237	923	1.479	1.021	458	130	79	51	299	220	79	256
2.	NOVOPRIJAVLJENI U IZVJEŠTAJNOM MJES.	467	266	201	26	12	14	65	45	20	185	84	101	122	79	43	12	8	4	25	15	10	32	23	9
2.1.1.	Dolaze direktno iz radnog odnosa	245	134	111	9	5	4	27	17	10	104	41	63	66	44	22	8	5	3	13	8	5	18	14	4
2.1.2.	Dolaze iz individualne poljoprivrede		0			0			0			0			0						0				0
2.1.3.	Dolaze iz nekog drugog oblika rada		0			0			0			0			0						0				0
2.1.4.	Dolaze direktno iz redovnog školovanja	11	4	7							4		4	1	1	0				2	1	1	4	2	2
2.1.5.	Dolaze iz neaktivnosti - ukupno	211	128	83	17	7	10	38	28	10	77	43	34	55	34	21	4	3	1	10	6	4	10	7	3
2.2.	Bili zaposleni	416	236	180	22	10	12	59	41	18	167	75	92	110	72	38	11	7	4	21	13	8	26	18	8
2.2.1.	Nezaposl. zbog prest. rada poduz. ili poslod.	9	5	4				1	1	0	5	2	3	3	2	1			1			0			0
2.2.2.	Nezaposleni zbog smanjenog opsega posla	90	43	47	4	2	2	15	11	4	35	11	24	27	16	11	1	1	0	3		3	5	2	3
3.	UKUPNO PRIJAVLJENI RADI ZAPOSŁ. U IZV. MJ.	6.694	4.208	2.486	587	317	270	1.407	961	446	2.345	1.321	1.024	1.601	1.100	501	142	87	55	324	235	89	288	187	101
4.	ZAPOSLENI NA TEMELJU RADNOG ODNOSA U ZEMLJI	324	173	151	8	2	6	40	22	18	124	57	67	101	56	45	4	2	2	20	15	5	27	19	8
4.1.	Zaposleni na temelju informiranja radnika	20	10	10				4	2	2	10	4	6	5	3	2						0	1	1	0
4.2.	Zaposleni putem natječaja - oglasa	7	4	3						0	5	3	2	2	1	1						0			0
4.3.	Zaposleni na temelju uputnice PR-6	106	60	46	1	1	0	17	9	8	41	20	21	31	17	14				9	8	1	7	5	2
4.4.	Zaposl. na temelju struč. timskog izbora radnika			0						0			0			0						0			0
4.5.	Zaposl. na temelju aktiv. prof. orij. i struč. ospos.			0						0			0			0						0			0
4.6.	Zaposleni bez obveze oglašavanja	190	99	91	7	1	6	19	11	8	68	30	38	62	35	27	4	2	2	11	7	4	19	13	6
4.7.	Politike	1		1						0			0	1		1			0			0			0
5.	ZAPOSLENI U INOZEMSTVU	18	7	11				1		1	8	3	5	6	4	2			0	3		3			0
6.	UKUPNO ZAPOSLENI NA TEMELJU RADNOG ODNOSA U IZVJEŠTAJNOM MJESECU	342	180	162	8	2	6	41	22	19	132	60	72	107	60	47	4	2	2	23	15	8	27	19	8
6.1.	Od toga zaposleni na neodređeno vrijeme	23	12	11				2	2	0	8	5	3	4	1	3	1	1	0	3		3	5	3	2
7.	ZAPOSLENI NA TEMELJU DRUGIH POSLOVNIH AKTIVNOSTI	10	5	5				1		1	4	2	2	2		2			0	1	1	0	2	2	0
8.	BRISANI IZ EVIDEN. IZ OST. RAZL. OSIM ZAPOSŁ.	81	49	32	15	9	6	14	11	3	20	11	9	18	10	8			0	11	7	4	3	1	2
9.	NEZAPOSLENI KRAJEM IZVJEŠTAJNOG MJES.	6.261	3.971	2.290	556	301	255	1.351	928	423	2.192	1.249	943	1.476	1.030	446	140	86	54	289	212	77	257	165	92
9.1.	Od ukupno nezaposl. - traže zaposl. prvi put	977	625	352	167	116	51	148	105	43	314	171	143	183	117	66	23	13	10	64	47	17	78	56	22

T - 3 REGISTRIRANA NEZAPOSLENOST I ZAPOSĻAVANJE U VELJAČI 2022. I 2021. GODINE

Redni br.		MJESEC	UKUPNO	Bez škole i nezavršena osnovna škola	Osnovna škola	SŠ za zanimanja do 3 god. i škola za KV i VKV radnika	SŠ za zanimanja u trajanju od 4 i više godina	Gimnazija	Viša škola, I. stupanj fakulteta i stručni studij	Fakulteti akademije, magisterij
1.	Nezaposlene osobe	02.2022.	6.261	556	1.351	2.192	1.476	140	289	257
	prema stanju	02.2021.	7.318	693	1.410	2.611	1.723	186	366	329
	krajem mjeseca	Indeks	85,6	80,2	95,8	84,0	85,7	75,3	79,0	78,1
2.	Nezaposlene žene	02.2022.	3.971	301	928	1.249	1.030	86	212	165
	prema stanju	02.2021.	4.254	362	862	1.322	1.109	114	267	218
	krajem mjeseca	Indeks	93,3	83,1	107,7	94,5	92,9	75,4	79,4	75,7
3.	Nezaposlene osobe zbog prestanka rada poduzeća i poslodavca	02.2022.	89	11	14	33	19	3	4	5
		02.2021.	117	16	20	43	23	6	3	6
	Indeks	76,1	68,8	70,0	76,7	82,6	50,0	133,3	83,3	
4.	Osobe koje prvi put traže zaposlenje prema stanju krajem mjeseca	02.2022.	977	167	148	314	183	23	64	78
		02.2021.	1.287	236	173	393	258	24	108	95
	Indeks	75,9	70,8	85,5	79,9	70,9	95,8	59,3	82,1	
5.	Novoprijavljeni radi zaposlenja tijekom mjeseca	02.2022.	467	26	65	185	122	12	25	32
		02.2021.	432	24	51	153	128	14	27	35
	Indeks	108,1	108,3	127,5	120,9	95,3	85,7	92,6	91,4	
6.	Zaposleni RO s evidencije tijekom mjeseca	02.2022.	342	8	41	132	107	4	23	27
		02.2021.	371	11	48	150	98	6	21	37
	Indeks	92,2	72,7	85,4	88,0	109,2	66,7	109,5	73,0	
8.	Zaposleni temeljem drugih posl. aktivnosti s evidencije tijekom mjeseca	02.2022.	10	0	1	4	2	0	1	2
		02.2021.	10	0	0	4	3	0	1	2
	Indeks	100,0	#DIV/0!	#DIV/0!	100,0	66,7	#DIV/0!	100,0	100,0	
9.	Brisani s evidencije iz osnovnih razloga tijekom mjeseca	02.2022.	81	15	14	20	18	0	11	3
		02.2021.	84	19	16	21	12	2	5	9
	Indeks	96,4	78,9	87,5	95,2	150,0	0,0	220,0	33,3	
10.	Korisnici novčane naknade	02.2022.	1.067	35	205	375	332	33	47	40
		02.2021.	1.000	37	135	406	274	34	52	62
	Indeks	106,7	94,6	151,9	92,4	121,2	97,1	90,4	64,5	

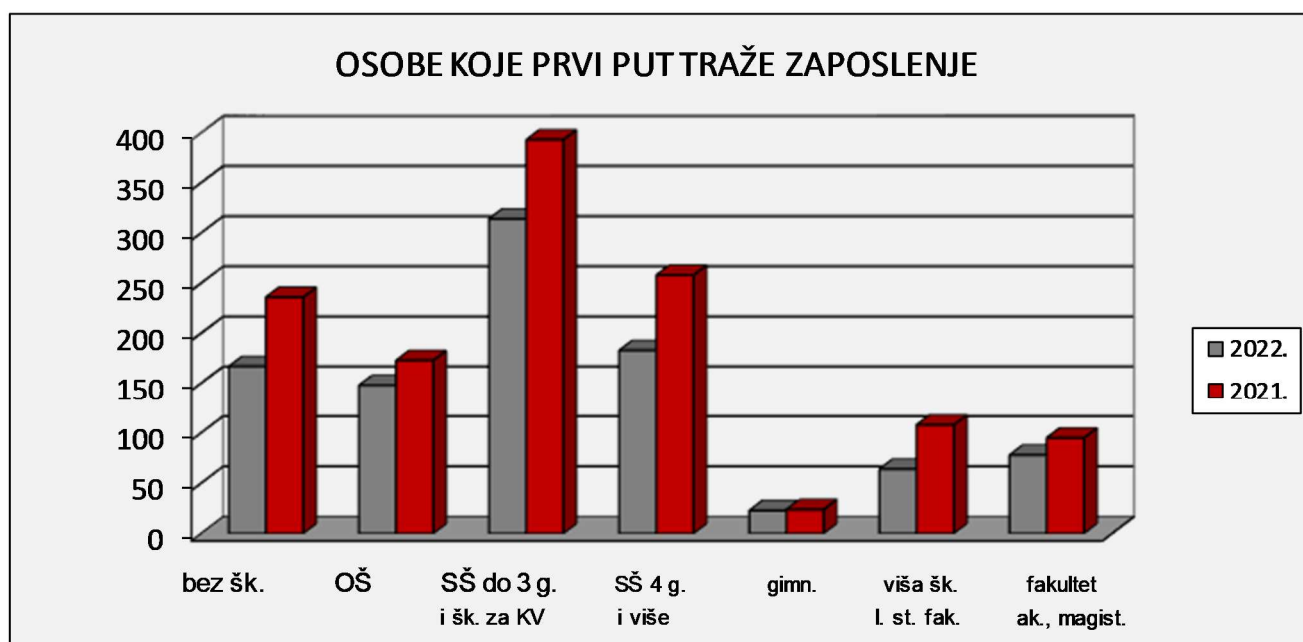

T - 4 REGISTRIRANA NEZAPOSLENOST I ZAPOSĻAVANJE SIJEČANJ - VELJAČA 2022. I 2021. GODINE

Redni br.		MJESEC	UKUPNO	Bez škole i nezavršena osnovna škola	Osnovna škola	SŠ za zanimanja do 3 god. i škola za KV i VKV radnika	SŠ za zanimanja u trajanju od 4 i više godina	Gimnazija	Viša škola, I. stupanj fakulteta i stručni studij	Fakulteti akademije, magisterij, doktorat
1.	Prosječni broj nezaposlenih osoba	1.-02. 22.	6.244	559	1.347	2.176	1.478	135	294	257
	prema stanju krajem mj.	1.-02. 21.	7.335	697	1.418	2.621	1.715	183	366	336
		Indeks	85,1	80,1	95,0	83,0	86,2	73,8	80,3	76,5
2.	Prosječni broj nezaposlenih žena	1.-02. 22.	3.957	303	922	1.243	1.026	83	216	165
	prema stanju krajem mj.	1.-02. 21.	4.268	364	866	1.329	1.105	115	267	224
		Indeks	92,7	83,2	106,5	93,6	92,8	72,1	81,1	73,4
3.	Prosječni broj nezaposlenih zbog prestanka rada poduz.	1.-02. 22.	85	12	14	31	18	3	4	5
		1.-02. 21.	118	17	20	43	24	6	3	7
		Indeks	71,6	69,7	67,5	70,9	72,9	54,5	160,0	69,2
4.	Prosječni broj osoba koje prvi put traže zaposlenje	1.-02. 22.	987	172	147	315	186	22	67	80
		1.-02. 21.	1.298	239	172	392	264	24	111	98
		Indeks	76,0	71,9	85,5	80,3	70,3	93,6	60,2	81,6
5.	Ukupni broj novoprijavljenih radi zaposlenja u razdoblju	1.-02. 22.	1.083	59	163	393	294	31	65	78
		1.-02. 21.	1.088	63	155	413	284	29	60	84
		Indeks	99,5	93,7	105,2	95,2	103,5	106,9	108,3	92,9
6.	Ukupni broj zaposlenih (RO) s evidencije u razdoblju	1.-02. 22.	679	15	72	279	182	9	52	70
		1.-02. 21.	659	14	75	261	180	11	46	72
		Indeks	103,0	107,1	96,0	106,9	101,1	81,8	113,0	97,2
7.	Ukupni broj zaposlenih na temelju dr. poslovnih aktivnosti u razdoblju	1.-02. 22.	17	0	2	4	5	0	3	3
		1.-02. 21.	21	1	0	7	8	0	1	4
		Indeks	81,0	0,0	#DIV/0!	57,1	62,5	#DIV/0!	300,0	75,0
8.	Ukupan broj brisanih iz ostalih razloga u razdoblju	1.-02. 22.	239	45	35	70	56	5	14	14
		1.-02. 21.	146	30	27	41	20	3	8	17
		Indeks	163,7	150,0	129,6	170,7	280,0	166,7	175,0	82,4
9.	Prosječni broj korisnika novčane naknade u razdoblju	1.-02. 22.	1.113	37	223	381	343	32	53	45
		1.-02. 21.	1.029	34	144	420	282	36	52	64
		Indeks	108,2	110,4	155,4	90,7	121,8	90,1	101,9	70,1

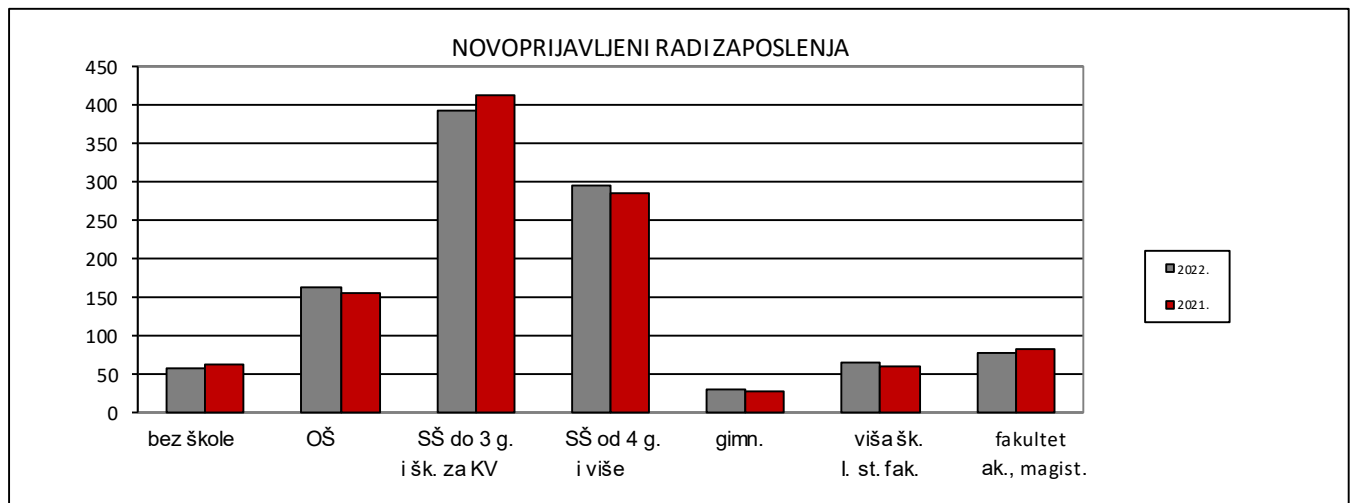

T-5 REGISTRIRANA NEZAPOSLENOST I ZAPOSŁJAVANJE PREMA DOBI U VELJAČI 2022. GODINE

	UKUPNO	15-19	20-24	25-29	30-34	35-39	40-44	45-49	50-54	55-59	60-64	65 i više
1. NOVOPRIJAVLJENI U IZVJEŠTAJNOM MJESECU	467	24	86	66	65	51	44	34	35	41	21	
1.1.1. Dolaze izravno iz radnog odnosa	245	9	43	34	37	27	26	18	16	23	12	
1.1.2. Dolaze iz individualne poljoprivrede												
1.1.3. Dolaze iz nekog drugog oblika rada												
1.1.4. Dolaze izravno iz redovitog školovanja	11	4	5	2								
1.1.5. Dolaze iz neaktivnosti	211	11	38	30	28	24	18	16	19	18	9	
1.2. Bili zaposleni	416	11	65	59	61	49	43	33	35	39	21	
1.2.1. Nezaposleni zbog prestanka rada poslodavca	9			1	1	2	1	2	2			
1.2.2. Nezaposleni zbog smanjenog opsega posla	90	2	9	7	18	17	9	6	7	11	4	
1.3. Prvi puta traže zaposlenje	51	13	21	7	4	2	1	1		2		
1.3.1. Dolaze iz individualne poljoprivrede												
1.3.2. Dolaze iz nekog drugog oblika rada												
1.3.3. Dolaze izravno iz redovitog školovanja	9	4	4	1								
1.3.4. Dolaze iz neaktivnosti	42	9	17	6	4	2	1	1		2		
2. ZAPOSLENI NA TEMELJU RADNOG ODNOSA U ZEMLJI	324	25	77	58	28	31	37	30	17	17	4	
2.1. Zaposleni na temelju informiranja radnika	20	1	8	2	2	3	3			1		
2.2. Zaposleni putem natječaja - oglasa	7		1		1	2	1	2				
2.3. Zaposleni na temelju uputnice PR-6	106	8	29	16	9	6	12	12	4	9	1	
2.4. Zaposleni na temelju stručnog timskog izbora radnika												
2.5. Zaposleni na temelju PO i SO												
2.6. Zaposleni bez obveze oglašavanja	190	16	39	40	16	20	20	16	13	7	3	
2.7. Zaposleni na temelju aktivnosti mjera aktivne politike	1						1					
2.8. Zaposleni na temelju profesionalne selekcije nezaposlene osobe podnositelju TR-a												
3. ZAPOSLENI NA TEMELJU RADNOG ODNOSA U INOZEMSTVU	18	2	2	6	1	1		2	3	1		
4. UKUPNO ZAPOSLENI NA TEMELJU RADNOG ODNOSA U IZVJEŠTAJNOM MJESECU	342	27	79	64	29	32	37	32	20	18	4	
4.1. Od toga osobe bez radnog iskustva	49	17	25	6	1							
4.2. Od toga zaposleno na neodređeno vrijeme	23	1	1	5	4	2	3	5	1	1		
5. ZAPOSLENI NA TEMELJU DRUGIH POSLOVNIH AKTIVNOSTI	10		1	3	1	1	3				1	
6. BRISANI S EVIDENCIJE ZBOG OSTALIH RAZLOGA U IZVJEŠTAJNOM MJESECU	81	6	15	13	12	6	3	5	3	5	12	1
7. NEZAPOSLENI KRAJEM IZVJEŠTAJNOG MJESECA	6.261	321	768	647	551	551	667	667	752	847	490	
7.1. Od toga osobe bez radnog iskustva	977	258	294	131	49	54	35	44	59	42	11	
7.2. Od toga bili u radnom odnosu	5.284	63	474	516	502	497	632	623	693	805	479	

T - 6 NEZAPOSLENE OSOBE PREMA RAZINI OBRAZOVANJA, SPOLU I ISPOSTAVAMA KRAJEM VELJACE 2022. GODINE

R. br.	ISPOSTAVA	UKUPNO						Bez škole i nezavršena osnovna škola			Osnovna škola			SS za zanimanja do 3 god. i škola za KV i VKV radnike			SS za zanimanja u trajanju od 4 i više godina			Gimnazija			Viša škola, I. stupanj fakulteta i stručni studij			Fakulteti, akademije, magisterij		
		Ukupno	%	Žene	%	Muškarci	%	Ukupno	Žene	Muškarci	Ukupno	Žene	Muškarci	Ukupno	Žene	Muškarci	Ukupno	Žene	Muškarci	Ukupno	Žene	Muškarci	Ukupno	Žene	Muškarci	Ukupno	Žene	Muškarci
1.	SLAV. BROD	4041	64,5%	2536	62,8%	1505	37,2%	400	221	179	706	470	236	1422	794	628	1000	707	293	80	46	34	224	165	59	209	133	76
2.	N. GRADIŠKA	1705	27,2%	1122	65,8%	583	34,2%	103	57	46	439	322	117	598	358	240	410	280	130	53	33	20	59	43	16	43	29	14
3.	OKUČANI	515	8,2%	313	60,8%	202	39,2%	53	23	30	206	136	70	172	97	75	66	43	23	7	7	0	6	4	2	5	3	2
	U K U P N O	6261	100,0%	3971	63,4%	2290	36,6%	556	301	255	1351	928	423	2192	1249	943	1476	1030	446	140	86	54	289	212	77	257	165	92



T - 7 NEZAPOSLENE OSOBE PO MJESECIMA

Red. br.	Ispostava	2021. prosjek	2021.												2022.		INDEKS		
			II.	III.	IV.	V.	VI.	VII.	VIII.	IX.	X.	XI.	XII.	I.	II.	II/22. II/21.	II/22. I/22.	II/22. pr.21.	
1.	SLAV. BROD	4.078	4.492	4.351	4.120	3.917	3.870	3.917	3.935	3.839	3.966	4.074	3.940	4.011	4.041	90,0	100,7	99,1	
2.	NOVA GRADIŠKA	1.903	2.193	2.151	2.065	1.956	1.843	1.841	1.761	1.719	1.764	1.655	1.683	1.715	1.705	77,7	99,4	89,6	
3.	OKUČANI	582	633	629	628	599	570	565	569	535	577	555	490	501	515	81,4	102,8	88,5	
UKUPNO		6.563	7.318	7.131	6.813	6.472	6.283	6.323	6.265	6.093	6.307	6.284	6.113	6.227	6.261	85,6	100,5	95,4	

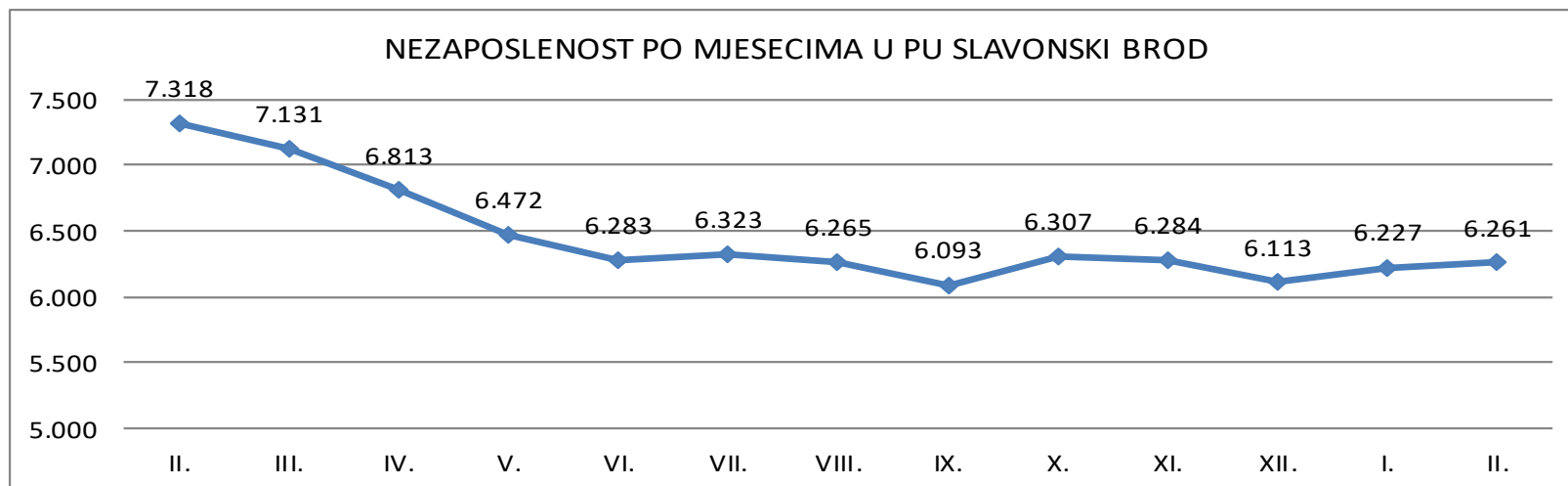

NEZAPOSLENOST I ZAPOSŁJAVANJE U VELJAČI 2022. GODINE PO ISPOSTAVAMA

Redni broj		UKUPNO	ISPOSTAVA		
			SLAV. BROD	N. GRADIŠKA	OKUČANI
1.	Nezaposlene osobe prema stanju krajem mjeseca	6.261	4.041	1.705	515
2.	Nezaposlene žene prema stanju krajem mjeseca	3.971	2.536	1.122	313
3.	Nezaposlene osobe zbog prestanka rada poduzeća i poslodav.	89	68	15	6
4.	Osobe koje prvi put traže zaposlenje prema stanju krajem mjeseca	977	645	252	80
5.	Novoprijavljeni radi zaposlenja tijekom mjeseca	467	351	88	28
6.	Zaposleni (RO) s evidencije tijekom mjeseca	342	256	74	12
7.	Zaposleni na temelju drugih posl. aktivnosti tijekom mjeseca	10	8	0	2
8.	Brisani s evidencije iz ostalih razloga u izvještajnom mjesecu	81	57	24	0
9.	Korisnici novčane naknade	1.067	737	307	23

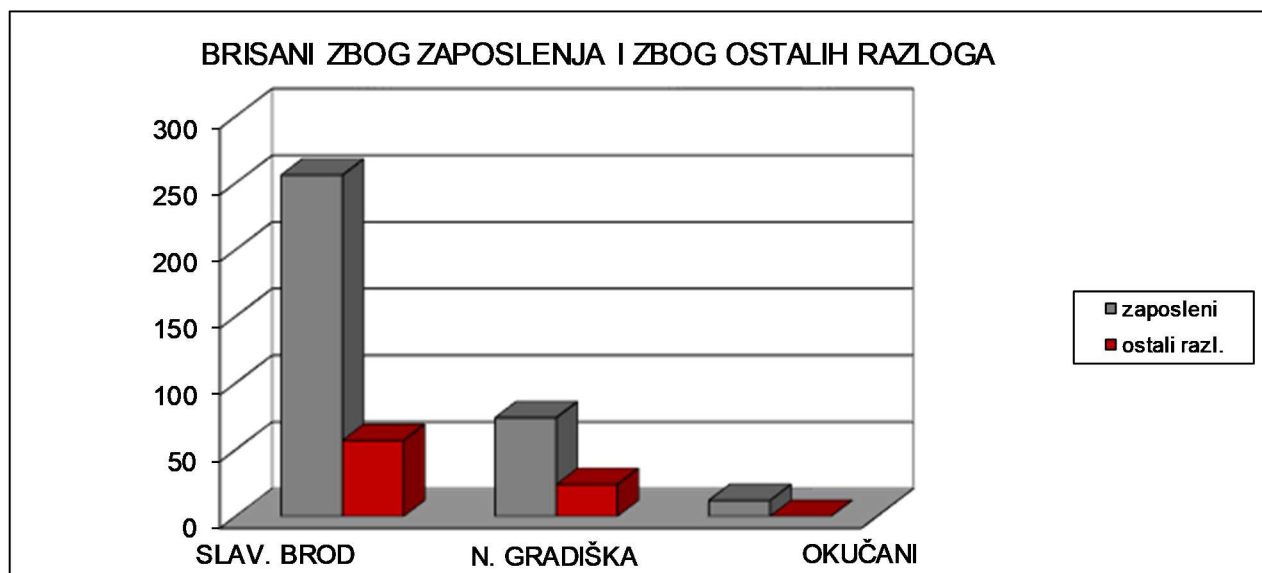

**T - 9 NEZAPOSLENE OSOBE PREMA MJESTU STANOVANJA I RAZINI OBRAZOVANJA
KRAJEM VELJAČE 2022. GODINE**

Rb		UKUPNO	ŽENE	Bez škole i nezavršena osnovna škola	Osnovna škola	SS za zanimanja do 3 god. i škola za KV i VKV radnike	SS za zanimanja u trajanju od 4 i više godina	Gimnazija	Viša škola, I. stupanj fakulteta i stručni studij	Fakulteti akademije magisterij
ISPOSTAVA SLAVONSKI BROD										
1.	Slavonski Brod	2.089	1.240	272	300	684	506	53	135	139
2.	Bebrina	134	88	13	24	52	34	2	5	4
3.	Brodski Stupnik	107	71	4	20	42	29	3	6	3
4.	Donji Andrijevi	121	83	4	32	44	30	2	4	5
5.	Garčin	180	119	15	41	65	41	3	7	8
6.	Gundinci	69	41	9	18	20	18	1	2	1
7.	Klakar	72	50	4	10	27	20	1	4	6
8.	Oprisavci	77	56	4	16	25	23	0	5	4
9.	Oriovac	229	153	7	57	85	63	1	10	6
10.	Podcrkavlje	114	79	7	26	45	26	2	4	4
11.	Sibinj	191	116	9	26	92	52	2	5	5
12.	Slavonski Šamac	77	53	4	28	23	16	1	3	2
13.	Velika Kopanica	113	79	11	26	40	21	2	6	7
14.	Vrpolje	117	77	9	23	44	26	2	7	6
15.	Bukovlje	137	85	11	20	50	43	2	7	4
16.	Gornja Vrba	112	71	11	13	50	28	3	5	2
17.	Sikirevci	102	75	6	26	34	24	0	9	3
18.	Ostalo	0	0	0	0	0	0	0	0	0
UKUPNO		4.041	2.536	400	706	1.422	1.000	80	224	209
ISPOSTAVA NOVA GRADIŠKA										
1.	Nova Gradiška	582	366	48	127	191	136	29	25	26
2.	Cernik	164	101	10	39	49	47	4	13	2
3.	Davor	188	153	2	55	68	43	8	5	7
4.	Nova Kapela	152	103	7	44	51	43	2	2	3
5.	Rešetari	182	114	8	42	81	41	2	5	3
6.	Staro Petrovo Selo	226	147	15	61	79	58	5	6	2
7.	Vrbje	130	86	5	46	57	21	1	0	0
8.	Dragalić	80	51	8	25	22	20	2	3	0
9.	Ostalo	1	1	0	0	0	1	0	0	0
UKUPNO		1.705	1.122	103	439	598	410	53	59	43
ISPOSTAVA OKUČANI										
1.	Okučani	279	161	30	115	92	33	3	3	3
2.	Gornji Bogičevci	159	102	19	59	56	19	3	2	1
3.	Stara Gradiška	77	50	4	32	24	14	1	1	1
4.	Ostalo	0	0	0	0	0	0	0	0	0
UKUPNO		515	313	53	206	172	66	7	6	5
SVEUKUPNO		6.261	3.971	556	1.351	2.192	1.476	140	289	257

T-10 PREGLED NEZAPOSLENIH BRANITELJA U VELJAČI 2022. GODINE

	UKUPNO			Bez škole i nezavršena osnovna škola			Osnovna škola			SŠ za zanimanja do 3 god. i škola za KV i VKV radnike			SŠ za zanimanja u trajanju od 4 i više godina			Gimnazija			Prvi stupanj fakulteta, stručni studij i viša škola			Fakulteti, akademije, magisterij, doktorat		
	Ukupno	Žene	Muškarci	Ukupno	Žene	Muškarci	Ukupno	Žene	Muškarci	Ukupno	Žene	Muškarci	Ukupno	Žene	Muškarci	Ukupno	Žene	Muškarci	Ukupno	Žene	Muškarci	Ukupno	Žene	Muškarci
1. NOVOPRIJAVLJENI U IZVJEŠTAJNOM MJESECU	27	1	26	1		1	5		5	16		16	3	1	2	1		1		1			0	
1.1. Bili zaposleni	26	1	25			0	5		5	16		16	3	1	2	1		1		1			0	
1.1.1. Nezaposleni zbog prestanka rada poslodavca	2		2			0			0	2		2			0			0		0			0	
1.1.2. Nezaposleni zbog smanjenog opsega posla	7		7			0	2		2	4		4	1		1			0		0			0	
2. ZAPOSLENI NA TEMELJU RADNOG ODNOSA U ZEMLJI	16		16			0	4		4	4		4	6		6			0	1	1	1		1	
2.1. Zaposleni na temelju informiranja radnika	1		1			0	1		1			0			0			0		0			0	
2.2. Zaposleni putem natječaja - oglasa			0			0			0			0			0			0		0			0	
2.3. Zaposleni na temelju uputnice PR-6	6		6			0	1		1	3		3	2		2			0		0			0	
2.4. Zaposleni na temelju stručnog timskog izbora radnika			0			0			0			0			0			0		0			0	
2.5. Zaposleni na temelju PO i SO			0			0			0			0			0			0		0			0	
2.6. Zaposleni bez obveze oglašavanja	9		9			0	2		2	1		1	4		4			0	1	1	1		1	
2.7. Zaposleni na temelju aktivnosti mjera aktivne politike			0			0			0			0			0			0		0			0	
2.8. Zaposleni na temelju profesionalne selekcije nezaposlene osobe podnositelju TR-a			0			0			0			0			0			0		0			0	
3. ZAPOSLENI NA TEMELJU RADNOG ODNOSA U INOZEMSTVU	3		3			0			0	1		1	1		1			0	1	1			0	
4. UKUPNO ZAPOSLENI NA TEMELJU RADNOG ODNOSA U IZVJEŠTAJNOM MJESECU	19		19			0	4		4	5		5	7		7			0	2	2	1		1	
4.1. Od toga osobe bez radnog iskustva			0			0			0			0			0			0		0			0	
4.2. Od toga zaposleno na neodređeno vrijeme	1		1			0			0			0			0			0	1	1			0	
5. ZAPOSLENI NA TEMELJU DRUGIH POSLOVNIH AKTIVNOSTI			0			0			0			0			0			0		0			0	
6. BRISANI S EVIDENCIJE ZBOG OSTALIH RAZLOGA U IZVJEŠTAJNOM MJESECU	7	1	6	2		2	2	1	1	2		2	1		1			0		0			0	
7. NEZAPOSLENI KRAJEM IZVJEŠTAJNOG MJESECA	411	25	386	29		29	121	10	111	149	4	145	85	11	74	8		8	8	8	11		11	
7.1. Od toga osobe bez radnog iskustva	8		8	3		3	3		3	2		2			0			0		0			0	

T - 11 PREGLED NOVOPRIJAVLJENIH NEZAPOSLENIH OSOBA PREMA TEMELJU PRESTANKA RADNOG ODNOSA U VELJAČI 2022. GODINE

	UKUPNO			Bez škole i nezavršena osnovna škola			Osnovna škola			SŠ za zanimanja do 3 god. i škola za KV i VKV radnike			SŠ za zanimanja u trajanju od 4 i više godina			Gimnazija			Prvi stupanj fakulteta, stručni studij i viša škola			Fakulteti, akademije, magisterij, doktorat		
	Ukupno	Žene	Muškarci	Ukupno	Žene	Muškarci	Ukupno	Žene	Muškarci	Ukupno	Žene	Muškarci	Ukupno	Žene	Muškarci	Ukupno	Žene	Muškarci	Ukupno	Žene	Muškarci	Ukupno	Žene	Muškarci
Ukupno	416	236	180	22	10	12	59	41	18	167	75	92	110	72	38	11	7	4	21	13	8	26	18	8
(01) Otkaz ug. o radu od strane radnika	15	6	9			0	2	1	1	5	1	4	6	4	2			0	1		1	1		1
(02) Na osnovi sporazuma radnika i poslodavca	63	20	43	4		4	7	2	5	29	7	22	16	7	9	1		1	4	2	2	2	2	0
(03) Otkaz s ponudom izmijenjenog ugovora	1	1	0	1	1	0			0			0			0			0			0			0
(04) Izvanredni otkaz ugovora o radu od strane poslodavca zbog teške povrede radne obveze	4	2	2			0	1	1	0	3	1	2			0			0			0			0
(05) Osobno uvjetovani otkaz	5	2	3			0			0	5	2	3			0			0			0			0
(07) Otkaz uvjetovan skrivljenim ponašanjem radnika	1		1			0	1		1			0			0			0			0			0
(08) Otkaz ugovora o radu tijekom probnog rada	2	1	1			0			0	1		1	1	1	0			0			0			0
(09) Izvanredni otkaz ug. o radu od strane radnika	3	1	2			0			0	2		2	1	1	0			0			0			0
(10) Poslovno uvjetovani otkaz zbog gospodarskih, tehničkih ili organizacijskih razloga	90	43	47	4	2	2	15	11	4	35	11	24	27	16	11	1	1	0	3		3	5	2	3
(13) Zbog isteka rada pripravniku na određeno vrijeme	2	2	0			0			0	1	1	0	1	1	0			0			0			0
(14) Zbog isteka rada radniku na određeno vrijeme	208	142	66	12	6	6	29	22	7	76	46	30	53	38	15	8	6	2	13	11	2	17	13	4
(15) Zbog isteka rada radniku na sezonskim poslovima	13	11	2	1	1	0	3	3	0	5	4	1	2	2	0	1		1			0	1	1	0
(17) Prestanak obavljanja djelatnosti (obrt ili profesionalne djelatnosti)	5	2	3			0			0	3	1	2	2	1	1			0			0			0
(19) Otkaz ugovora o radu zbog otvaranja stečajnog postupka	4	3	1			0	1	1	0	2	1	1	1	1	0			0			0			0
Ukupno zbog prestanka rada poslodavca (17 + 19 + 20)	9	5	4			0	1	1	0	5	2	3	3	2	1			0			0			0

T - 12 PREGLED IZLAZAKA IZ EVIDENCIJE ZAVODA PREMA RAZLOZIMA I DUŽINI TRAJANJA NEZAPOSLENOSTI U VELJAČI 2022. GODINE

	UKUPNO			0 - 3 mj.	3 - 6 mj.	6 - 9 mj.	9 - 12 mj.	Uk. do 1 g.	1 - 2 g.	2 - 3 g.	3 - 5 g.	5 - 8 g.	8 g. i više
	Ukupno	Žene	Muškarci										
UKUPNO	433	234	199	142	113	52	26	333	70	20	4	4	2
(01) Zapošljavanje na temelju radnog odnosa u zemlji	324	173	151	118	96	42	17	273	36	10	3	1	1
(02) Zapošljavanje na temelju radnog odnosa u inozemstvu	18	7	11	5	7	3		15	3				
(06) Registriranje obrta, slobodnog zanimanja ili djelatnosti poljoprivrede i šumarstva	3	2	1	2				2	1				
(07) Prijava na poljoprivredno osiguranje po propisima o mirovinskom osiguranju	1		1		1			1					
(09) Umirovljenje/ispunjavanje uvjeta za mirovinu/ostvari pravo na obiteljsku mirovinu	8	2	6	1	4	2	1	8					
(10) Uključenje u redovno školovanje (redoviti učenik ili student)	1	1	0				1	1					
(18) Odjava sa evidencije	28	17	11			3	3	6	15	6		1	
(22) Smrt			0										
(23) Preseljenje u inozemstvo	2	1	1		1			1	1				
(24) Preseljenje s područja ureda za zapošljavanje	1	1	0		1			1					
(41) Registriranje trg.druš. ili dr.pravne osobe, stekne 25% udjela u trg.druš. ili dr.pravnoj osobi	2		2	2				2					
(45) Utvrđena opća nesposobnost za rad od nadležnog jedinstvenog tijela vještačenja	1	1	0									1	
(48) Navršениh 65 godina života	1		1										1
(50) Ostvarivanje prava na roditeljsku, roditeljsku, posvojiteljsku ili skrbničku pošteđu od rada po posebnom propisu	16	16	0	4	1	2	1	8	4	3		1	
(55) Ne traži aktivno posao - neodazivanje na individualno savjetovanje	7	4	3	3				3	2	1	1		
(67) Nema uvjeta za prijavu	4	1	3	4				4					
(72) Ostvarivanje mjesečnog primitka odnosno dohotka koji je veći od prosječne isplaćene novčane naknade u prethodnoj kalendarskoj godini	4	3	1	2			1	3	1				
(83) Nije raspoloživ za rad - nemogućnost kontaktiranja	12	5	7	1	2		2	5	7				

T - 13 ULASCI I IZLASCI IZ EVIDENCIJE U VELJAČI 2022. GODINE

	Ulasci u evidenciju	Izlasci iz evidencije
UKUPNO	467	433
Novoprijavljeni sa radnim iskustvom tijekom mjeseca	416	
Osobe bez radnog iskustva	51	
Zaposleni tijekom mjeseca		342
Zaposleni na temelju drugih poslovnih aktivnosti		10
Brisani - ostali razlozi		81

T - 14 NOVORPIJAVLJENI PREMA DJELATNOSTI PRETHODNOG ZAPOSLENJA, TE ZAPOSLENI S EVIDENCIJE PREMA DJELATNOSTI ZAPOSLENJA U VELJAČI 2022. GODINE

	Novoprijavljeni	Zaposleni na temelju radnog odnosa i drugih poslovnih aktivnosti
Bez radnog iskustva	51	10
(A) Poljoprivreda, šumarstvo i ribarstvo	11	16
(B) Rudarstvo i vađenje		0
(C) Prerađivačka industrija	89	107
(D) Opskrba električnom energijom, plinom, parom i klimatizacija	0	0
(E) Opskrba vodom; uklanjanje otpadnih voda, gospodarenje otpadom	4	0
(F) Građevinarstvo	37	29
(G) Trgovina na veliko i malo; popravak motornih vozila i motocikala	65	47
(H) Prijevoz i skladištenje	10	10
(I) Djelatnosti pružanja smještaja te pripreme i usluživanja hrane	53	39
(J) Informacije i komunikacije	7	5
(K) Financijske djelatnosti i djelatnosti osiguranja	1	1
(L) Poslovanje nekretninama	1	2
(M) Stručne, znanstvene i tehničke djelatnosti	13	11
(N) Administrativne i pomoćne uslužne djelatnosti	22	18
(O) Javna uprava i obrana; obvezno socijalno osiguranje	6	4
(P) Obrazovanje	20	22
(Q) Djelatnosti zdravstvene zaštite i socijalne skrbi	36	18
(R) Umjetnost, zabava i rekreacija	3	7
(S) Ostale uslužne djelatnosti	31	6
(T) Djelatnosti kućanstva kao poslodavca..	7	0
Ukupno	467	352

**T - 15 PREGLED PRIJAVLJENIH POTREBA ZA RADNICIMA PO ZANIMANJIMA U VELJAČI 2022. GODINE
(počevši od najtraženijih zanimanja)**

Sveukupno prijavljene potrebe	587		
Traženo zanimanje	Broj osoba	Traženo zanimanje	Broj osoba
(7212133) zavarivač	83	(2331427) učitelj likovne kulture	2
(7222423) bravar	80	(2359117) školski pedagog	2
(3320116) odgojitelj predškolske djece	28	(5122312) pečenjar	2
(5123133) konobar	27	(5133132) njegovatelj starijih i nemoćnih osoba	2
(9132111) čistačica	14	(5143112) grobar	2
(7136143) plinoinstalater	13	(7136213) instalater grijanja i klimatizacije	2
(7436132) šivač	13	(7141143) soboslikar i ličilac	2
(5122123) kuhar	11	(7211143) ljevač kovina	2
(7132123) podopolagač	10	(7231233) automehaničar	2
(8283123) sastavljač/elektronički sklopovi	10	(2131727) diplomirani informatičar	1
(7122123) zidar	9	(2143617) diplomirani inženjer elektrotehnike	1
(8211913) rukovatelj/brojčano upravljani/obrađivač	9	(2148517) diplomirani inženjer geodezije	1
(2331017) razredni učitelj	8	(2149177) diplomirani inženjer/zaštita na radu	1
(2359127) školski defektolog	8	(2212187) diplomirani inženjer medicinske biokemije	1
(5220213) prodavač	8	(2314208) sveučilišni asistent strojarstva	1
(7137123) elektroinstalater	8	(2321117) profesor hrvatskoga jezika	1
(7322163) staklar	8	(2322137) profesor fizike	1
(8324123) vozač teretnog vozila s prikolicom	8	(2322207) profesor geografije	1
(9312151) radnik niskogradnje	8	(2331527) učitelj informatike	1
(3112396) građevinski inženjer	7	(2331537) učitelj fizike	1
(3121524) računalni tehničar	7	(2419737) savjetnik za nekretnine	1
(7224112) bruslač i čistač kovina	7	(2431217) kustos	1
(9313151) radnik visokogradnje	7	(2441127) diplomirani ekonomist za marketing	1
(2221117) doktor medicine	6	(2445127) školski psiholog	1
(3231114) medicinska sestra	6	(3113714) elektrotehničar	1
(4190154) administrativni službenik	6	(3114774) tehničar za mehatroniku	1
(5122112) pomoćni kuhar	6	(3115914) strojarski tehničar	1
(5141133) frizer	6	(3121316) programer računalnih primjena	1
(7141173) autolakirer	6	(3121516) informatičar	1
(8324113) vozač teretnog vozila	6	(3212244) poljoprivredni tehničar	1
(2142217) diplomirani građevinski inženjer	5	(3212846) inženjer poljoprivrede	1
(2145917) diplomirani strojarski inženjer	5	(3231126) viša medicinska sestra	1
(4131124) skladištar	5	(3311016) učitelj razredne nastave	1
(7136313) brodocjevar	5	(3340646) strukovni učitelj prehrambene tehnologije	1
(9320131) radnik na proizvodnoj liniji	5	(3415256) voditelj skladišnog poslovanja	1
(2331517) učitelj matematike	4	(3477116) knjižničar	1
(2429617) diplomirani pravnik	4	(4121184) knjigovođa	1
(2441617) diplomirani ekonomist	4	(4121214) ekonomski službenik	1
(2445167) psiholog	4	(4133114) raspoređivač u cestovnom prometu	1
(3226114) fizioterapeut	4	(4134134) komercijalni službenik	1
(3433316) ekonomist	4	(5131112) njegovatelj djece	1
(7123123) armirač	4	(5141414) maser	1
(7124123) tesar	4	(7133113) fasader	1
(7412113) pekar	4	(7213113) limar	1
(8322143) vozač lakog dostavnog vozila	4	(7411123) mesar	1
(9211421) poljoprivredni radnik	4	(7412132) pekar bureka i pize	1
(2314219) sveučilišni profesor strojarstva	3	(7422112) pomoćni stolar	1
(2322117) profesor matematike	3	(7422123) stolar	1
(2444127) prevoditelj	3	(7437113) tapetar	1
(2446177) diplomirani socijalni radnik	3	(8141223) rukovatelj/jarmača/rastružna/trupčana pila	1
(8332823) rukovatelj građevinskim strojevima	3	(8324133) vozač tegljača s poluprikolicom	1
(9151111) dostavljač	3	(9142111) ručni perač automobila	1
(2221397) doktor medicine ginekolog i opstetričar	2	(9320121) radnik u održavanju	1
(2331127) učitelj engleskoga jezika	2	(9320251) dvoprerađivački radnik	1

IZVORI PODATAKA I OBJAŠNENJE POJMOVA

Izvori podataka za Mjesečni statistički bilten su evidencije koje se vode u Hrvatskom zavodu za zapošljavanje prema odredbama Zakona o posredovanju pri zapošljavanju i pravima za vrijeme nezaposlenosti (Narodne novine, 12/13 – pročišćeni tekst, 153/13) i važećih pravilnika (Pravilnik o evidencijama Hrvatskoga zavoda za zapošljavanje, Pravilnik o aktivnom traženju posla i raspoloživosti za rad te Pravilnik o odgovarajućem smještaju).

NEZAPOSLENE OSOBE

Osobe u dobi od 15 do 65 godina sposobne ili djelomično sposobne za rad koje nisu u radnom odnosu, aktivno traže posao i raspoložive su za rad te zadovoljavaju sve kriterije iz odredbi Zakona o posredovanju pri zapošljavanju i pravima za vrijeme nezaposlenosti, a evidentirane su u Hrvatskom zavodu za zapošljavanje na kraju izvještajnog mjeseca. U Zakonu o posredovanju pri zapošljavanju i pravima za vrijeme nezaposlenosti (čl. 10) nezaposlena osoba je definirana na sljedeći način:

Nezaposlenom osobom u smislu ovoga Zakona smatra se osoba sposobna ili djelomično sposobna za rad, u dobi od 15 do 65 godina koja nije u radnom odnosu, aktivno traži posao i raspoloživa je za rad te ako:

- ne ostvari mjesečni primitak od pružanja usluga prema posebnim propisima ili ne ostvari mjesečni primitak, odnosno drugi dohodak prema propisima o porezu na dohodak s obzirom na podatak o uplaćenim doprinosima za obvezna osiguranja dobivenim od Središnjeg registra osiguranika, a koji je veći od prosječne isplaćene novčane naknade u prethodnoj kalendarskoj godini
- nema registrirano trgovačko društvo ili drugu pravnu osobu, odnosno nema više od 25% udjela u trgovačkom društvu ili drugoj pravnoj osobi
- nije član zadruge
- nije predsjednik, član uprave ili izvršni direktor trgovačkog društva ili upravitelj zadruge
- nema registrirani obrt, slobodno zanimanje ili djelatnost poljoprivrede i šumarstva
- ne obavlja domaću radinost ili sporedno zanimanje prema posebnom propisu
- nije osigurana kao poljoprivrednik po propisima o mirovinskom osiguranju
- nije zaposlena prema posebnim propisima
- nije korisnik mirovine, osim korisnika mirovine koji ostvari pravo na invalidsku mirovinu zbog profesionalne nesposobnosti za rad odnosno korisnika mirovine koji ostvari pravo na invalidsku mirovinu zbog djelomičnog gubitka radne sposobnosti i korisnika obiteljske mirovine kojemu se ta mirovina ne isplaćuje
- ne ispunjava uvjete za starosnu mirovinu
- nije osigurana na produženo mirovinsko osiguranje na temelju ugovora o radu na određeno vrijeme za stalne sezonske poslove
- nema utvrđenu privremenu nezapošljivost od strane centra za profesionalnu rehabilitaciju
- nije redoviti učenik ili student.

NOVOPRIJAVLJENI

Nezaposlene osobe koje su se tijekom izvještajnog mjeseca prijavile u evidenciju Hrvatskog zavoda za zapošljavanje. S obzirom na prethodni status, ulazak u evidenciju može biti:

- 1. Izravno iz radnog odnosa** – odnosi se na nezaposlene osobe koje su neposredno prije prijavljivanja na evidenciju Hrvatskoga zavoda za zapošljavanje bile u radnom odnosu.
- 2. Iz individualne poljoprivrede ili nekog drugog oblika rada** – odnosi se na nezaposlene osobe koje su neposredno prije prijavljivanja na evidenciju Hrvatskoga zavoda za zapošljavanje bile zaposlene na vlastitom gospodarstvu ili gospodarstvu u vlasništvu obitelji, radile kao pomažući članovi obitelji u obiteljskom poduzeću, obavljale stručno osposobljavanje za rad bez zasnivanja radnog odnosa i drugo.
- 3. Izravno iz redovitog školovanja** – odnosi se na nezaposlene osobe koje su neposredno prije prijavljivanja na evidenciju Hrvatskoga zavoda za zapošljavanje bile na redovitom školovanju, tj. bili učenici ili studenti uključeni u redovito obrazovanje.
- 4. Iz neaktivnosti** – odnosi se na nezaposlene osobe koje neposredno prije prijavljivanja na evidenciju Hrvatskoga zavoda za zapošljavanje nisu bile na redovitom školovanju i nisu radile, tj. bile su neaktivne. U ovu kategoriju ulaze npr. osobe koje duže vrijeme (više od 3 mjeseca) nisu bile u radnom odnosu niti su radile u drugim oblicima zaposlenosti, domaćice, osobe na dragovoljnom odsluženju vojnog roka i sl.

IZLASCIZ EVIDENCIJE

Prema članku 17. Zakona o posredovanju pri zapošljavanju i pravima za vrijeme nezaposlenosti, Zavod prestaje voditi osobu kao nezaposlenu u evidenciji, ako ta osoba:

- zasnuje radni odnos
- ostvari mjesečni primitak od pružanja usluga prema posebnim propisima ili ostvari mjesečni primitak, odnosno drugi dohodak prema propisima o porezu na dohodak s obzirom na podatak o uplaćenim doprinosima za obvezna osiguranja dobivenim od Središnjeg registra osiguranika, a koji je veći od prosječne isplaćene novčane naknade u prethodnoj kalendarskoj godini
- obavlja posao bez potvrde, ugovora, odnosno rješenja na temelju kojeg radi
- registrira trgovačko društvo ili drugu pravnu osobu, odnosno stekne više od 25% udjela u trgovačkom društvu ili drugoj pravnoj osobi
- postane član zadruge
- postane predsjednik uprave, član uprave ili izvršni direktor trgovačkog društva ili upravitelj zadruge
- registrira obrt, slobodno zanimanje ili djelatnost poljoprivrede i šumarstva
- obavlja domaću radinost ili sporedno zanimanje prema posebnom propisu
- postane poljoprivredni osiguranik po propisima o mirovinskom osiguranju
- zaposli se prema posebnim propisima
- ispunji uvjete za starosnu mirovinu, ostvari obiteljsku mirovinu koja joj se isplaćuje ili ostvari invalidsku mirovinu zbog opće nesposobnosti za rad

odnosno invalidsku mirovinu zbog potpunog gubitka radne sposobnosti

- ima utvrđenu privremenu nezapošljivost od strane centra za profesionalnu rehabilitaciju
- ima utvrđenu opću nesposobnost za rad odnosno potpuni gubitak radne sposobnosti
- obavlja stručno osposobljavanje za rad bez zasnivanja radnog odnosa prema posebnim propisima
- ostvari prava na rodiljnu, roditeljsku, posvojiteljsku ili skrbničku poštedu od rada odnosno rodiljnu, roditeljsku, posvojiteljsku ili skrbničku brigu o novorođenom djetetu po posebnom propisu
- postane redoviti učenik ili student

- nastupi na dragovoljno služenje vojnog roka
- bude pritvorena
- nastupi na izdržavanje kazne zatvora
- navrši 65 godina života
- odbije se uključiti u obrazovanje i osposobljavanje ili bez opravdanog razloga prekine, odnosno ne završi obrazovanje koje je sukladno njezinim procijenjenim psihofizičkim mogućnostima organizirao odnosno troškove snosi Zavod u cilju povećanja njezine mogućnosti zapošljavanja
- ne ispunjava uvjete o aktivnom traženju posla i raspoloživosti za rad te ne obavlja aktivnosti u dinamici utvrđenoj u profesionalnom planu
- postane osiguranik produženog mirovinskog osiguranja na temelju ugovora o radu na određeno vrijeme za stalne sezonske poslove
- odjavi se s evidencije
- u potpisanoj izjavi iz članka 10. stavka 2. ovoga Zakona navede neistinite podatke
- ne prihvati ponuđena zaposlenja u okviru stečene stručne spreme i radnog iskustva do utvrđivanja profesionalnog plana iz članka 24.a ovoga Zakona, a nakon toga ponuđena zaposlenja iz utvrđenog profesionalnog plana ili ako svojim postupanjem uzrokuje odbijanje zaposlenja od strane poslodavca, osim ako odbije zaposlenje iz razloga što poslodavac redovito ne ispunjava obveze prema radnicima.

ZAPOSLENI S EVIDENCIJE

Osobe koje su tijekom izvještajnog mjeseca zaposlene s evidencije Hrvatskog zavoda za zapošljavanje na temelju radnog odnosa i na temelju drugih poslovnih aktivnosti. 21

ZAPOSLENI S EVIDENCIJE NA TEMELJU RADNOG ODNOSA

Osobe koje su tijekom izvještajnog mjeseca zasnovale radni odnos na temelju ugovora o radu u zemlji ili inozemstvu, a bile su u evidenciji Hrvatskog zavoda za zapošljavanje.

Zaposleni prema mjestu rada – pod mjestom rada u kojem se radnik zaposlio navedene su četiri mogućnosti:

- Radnik se zaposlio na području ispostave Hrvatskog zavoda za zapošljavanje u kojoj je bio prijavljen.
- Radnik se zaposlio na području područnog ureda Hrvatskog zavoda za zapošljavanje u kojem je bio prijavljen.
- Radnik se zaposlio na području drugog područnog ureda Hrvatskog zavoda za zapošljavanje, a ne u onom u kojem je bio prijavljen.
- Radnik se zaposlio u inozemstvu.

ZAPOSLENI S EVIDENCIJE NA TEMELJU DRUGIH POSLOVNIH AKTIVNOSTI

Osobe koje su tijekom izvještajnog mjeseca započele obavljati neke druge poslovne aktivnosti u vezi sa zapošljavanjem, tj. ako su: registrirale ili stekle više od 25 % udjela u trgovačkom društvu ili drugoj pravnoj osobi, registrirale obrt ili slobodno zanimanje, postale predsjednik uprave, član uprave ili izvršni direktor trgovačkog društva te član ili upravitelj zadruge, postale osiguranik produženog mirovinskog osiguranja na temelju ugovora o radu na određeno vrijeme za stalne sezonske poslove, ostvarile mjesečni primitak, odnosno dohodak veći od prosječne isplaćene novčane naknade u prethodnoj kalendarskoj godini, uključile se u stručno osposobljavanje za rad bez zasnivanja radnog odnosa, zaposlile se prema posebnim propisima, a bile su u evidenciji Hrvatskoga zavoda za zapošljavanje.

BRISANI IZ EVIDENCIJE ZBOG OSTALIH RAZLOGA

Osobe koje su tijekom izvještajnog mjeseca brisane iz evidencije Hrvatskoga zavoda za zapošljavanje zbog svih ostalih razloga osim zapošljavanja na temelju radnog odnosa ili drugih poslovnih aktivnosti, a sukladno čl. 17. Zakona o posredovanju pri zapošljavanju i pravima za vrijeme nezaposlenosti (ostvarivanje prava na mirovinu, na rodiljnu, roditeljsku, posvojiteljsku ili skrbničku poštedu od rada, opća nesposobnost za rad ili privremena nezapošljivost, odjava s evidencije, neispunjavanje uvjeta za aktivno traženje posla i drugo).

KORISNICI NOVČANE NAKNADE

Nezaposlene osobe evidentirane u Hrvatskom zavodu za zapošljavanje koje su prema odredbama Zakona o posredovanju pri zapošljavanju i pravima za vrijeme nezaposlenosti ostvarile novčanu naknadu tijekom izvještajnog mjeseca.

TRAŽENI RADNICI

Broj slobodnih radnih mjesta koje su poslodavci prijavili Hrvatskom zavodu za zapošljavanje tijekom izvještajnog mjeseca, a odnose se na zapošljavanje na temelju radnog odnosa i na temelju drugih poslovnih aktivnosti. Podaci po županijama prikazuju broj traženih radnika prema mjestu zaprimanja prijave potreba za radnicima.

Broj traženih radnika prikazan po pojedinim godinama predstavlja zbroj svih mjeseci za dotičnu godinu. U tom broju mogu biti sadržane i ponovljene prijave potreba za radnicima, koje poslodavac, ako se ne realiziraju u roku od 6 mjeseci, može ponoviti.

NEZAPOSLENI HRVATSKI BRANITELJI

Nezaposlene osobe evidentirane u Hrvatskom zavodu za zapošljavanje na kraju izvještajnog mjeseca koje su prema odredbama Zakona o pravima hrvatskih branitelja iz Domovinskoga rata i članova njihovih obitelji (Narodne novine, 19/13 – pročišćeni tekst, 33/13, 148/13, 92/14) stekle status branitelja.

TRAŽITELJI ZAPOSLENJA

Osobe koje se mogu prijaviti Zavodu prema članku 13. Zakona o posredovanju pri zapošljavanju i pravima za vrijeme nezaposlenosti radi savjetovanja i informiranja s ciljem razvoja upravljanja karijerom i posredovanja, a ne smatraju se nezaposlenim osobama iz članka 10. spomenutog zakona.

AKTIVNA POLITIKA ZAPOSŁJAVANJA

Na sjednici održanoj dana 17. SRPNJA 2014. godine Vlada Republike Hrvatske usvojila je Smjernice za razvoj i provedbu aktivne politike zapošljavanja u Republici Hrvatskoj za razdoblje od 2015. do 2018. godine koje se temelje na analizi kretanja na tržištu rada te relevantnim europskim i hrvatskim strateškim dokumentima u području zapošljavanja. Smjericama su definirani osnovni prioriteti i ciljevi aktivne politike zapošljavanja u navedenom periodu, a na temelju istih su definirane konkretne mjere i aktivnosti.

Mjere su usmjerene na poticanje zapošljavanja, usavršavanja, samozapošljavanja, obrazovanja, stručnog osposobljavanja za rad, zapošljavanje u javnim radovima te očuvanje radnih mjesta osoba koje su u nepovoljnom položaju na tržištu rada te koje bi mogle izgubiti svoja radna mjesta. Sredstva za provedbu ovog programa osiguravaju se u Državnom proračunu, kao i iz sredstava EU fondova.

Nacionalni program za Rome potiče zapošljavanje i podizanje razine zapošljivosti osoba romske nacionalne manjine te se sastoji od mjera poticanja zapošljavanja, obrazovanja, stručnog osposobljavanja za rad bez zasnivanja radnog odnosa i javnih radova. Sredstva za provedbu ovog programa osiguravaju se u Državnom proračunu.

KLASIFIKACIJE

U Tablici 12 u kojoj se podaci prikazuju po djelatnostima, koristi se Nacionalna klasifikacija djelatnosti 2007 (NKD 2007) prema odluci Vlade Republike Hrvatske (Narodne novine, br. 58/07, 72/07), a u službenoj je primjeni od 1. SRPNJA 2009. Ta je klasifikacija utemeljena na europskoj klasifikaciji NACE Rev. 2 koja je obvezna za države članice Europske unije.

U tablicama u kojima se podaci prikazuju po rodu i vrstama zanimanja, koristi se Nacionalna klasifikacija zanimanja 2010 (NKZ 10) (Narodne novine, br. 147/10, 14/11). Ona predstavlja normu za sve korisnike pri iskazivanju podataka o zanimanjima. Izrađena je primjenom načela i sustava Međunarodne standardne klasifikacije zanimanja (International Standard Classification of Occupations ISCO-08), čime je omogućena usporedivost podataka na međunarodnoj razini. Prema Nacionalnoj klasifikaciji zanimanja, zanimanje je definirano kao skup poslova i radnih zadataka koji su svojim sadržajem i vrstom organizacijski i tehnološki toliko srodni i međusobno povezani da ih obavlja jedan izvršitelj koji posjeduje odgovarajuća znanja, sposobnosti i vještine.

Zanimanja nezaposlenih osoba određuju se prema poslovima koje osobe traže, odnosno koje su obavljale prije ulaska u nezaposlenost. Kod nezaposlenih osoba bez radnog iskustva zanimanja se određuju prema osposobljenosti za rad, tj. zvanju. Nezaposlenoj se osobi na taj način može odrediti i nekoliko zanimanja, a statistički podaci prikazuju prioriteto zanimanje određeno profesionalnim planom. Prioritetno zanimanje nezaposlene osobe koristi se i kod prikaza zaposlenih s evidencije po zanimanjima.

U tablicama u kojima se podaci prikazuju po obrazovanju koristi se Nacionalna standardna klasifikacija obrazovanja (NSKO) (Narodne novine, br. 105/01). UNESCO je krajem 1997. godine prihvatio revidiranu međunarodnu klasifikaciju obrazovanja (*International Standard Classification of Education – ISCED-97*) kao međunarodni standard za prikupljanje i prezentiranje podataka o obrazovanju. Klasifikacija ISCED-97 omogućuje usporedivost podataka o obrazovanju na međunarodnoj razini. Metodologija Nacionalne standardne klasifikacije obrazovanja u potpunosti je usklađena s međunarodnom klasifikacijom obrazovanja ISCED-97 i njezina će primjena omogućiti usporedivost podataka o obrazovanju s drugim zemljama svijeta.

ZNAKOVI

- nema pojave

... ne raspolaže se podatkom

0 podatak je manji od 0,5

* ispravljeni podatak

∅ prosječni broj

S ukupni broj

1) napomena



HRVATSKI ZAVOD ZA ZAPOŠLJAVANJE

Područni ured Slavonski Brod

Vukovarska 11, 35000 Slavonski Brod

Telefon 385 35/40 59 60

Fax 385 35/44 24 17

EHZZ. Slavonskibrod@hzz.hr

E-Dostava PR obrasca: objavi.oglas.slavonskibrod@hzz.hr

E-Pisarnica: pisarnica.hzz.sb@hzz.hr

Radno vrijeme: pon - pet od 7.00 - 15.00

Ispostava Nova Gradiška

M. A. Reljkovića 5/a

Telefon 385 35/36 14 49

Fax 385 35/33 00 16

Radno vrijeme: pon - pet od 7.00 - 15.00

Ispostava Okučani

Kamila Kolba 9

Telefon 035/37 20 11

Fax 035/37 20 10

Radno vrijeme: pon - pet od 7.00 - 15.00